

佐賀県感染症発生動向調査週報

平成27年第34週 平成27年8月17日(月)～平成27年8月23日(日)

<http://www.kansen.pref.saga.jp>

佐賀県感染症情報センター

◆注目疾患の動向

- 【報告数の多い疾患】① 手足口病(81名) ② 流行性耳下腺炎(44名) ③ ヘルパンギーナ(40名) ④ 感染性胃腸炎(37名) ⑤ RSウイルス感染症(19名)
- 【手足口病】患者報告数は減少(116名→81名)し、定点当たりの患者報告数は3.52となりました。流行発生警報は継続中です。タオルの共用は避け、うがいや手洗いの励行で感染予防に努めましょう。詳しくは佐賀県感染症情報センターのホームページを御覧ください。
<http://kansen.pref.saga.jp/kakotopics/kakotopics/teasikutibyoutopicst.html>
- 【流行性耳下腺炎】患者報告数は横ばい(45名→44名)で、定点当たりの患者報告数は1.91となりました。全国の値と比較して多い状況が続いています。詳しくは佐賀県感染症情報センターのホームページを御覧ください。
<http://kansen.pref.saga.jp/kakotopics/kakotopics/ryukouseijikasenen/index.html>
- 【腸管出血性大腸菌感染症】1件1名(O157)の患者報告がありました。手洗いや食材の十分な加熱等を心がけ、感染予防に努めましょう。詳しくは佐賀県感染症情報センターのホームページを御覧ください。
<http://kansen.pref.saga.jp/kakotopics/kakotopics/o157.1008/1570705.html>

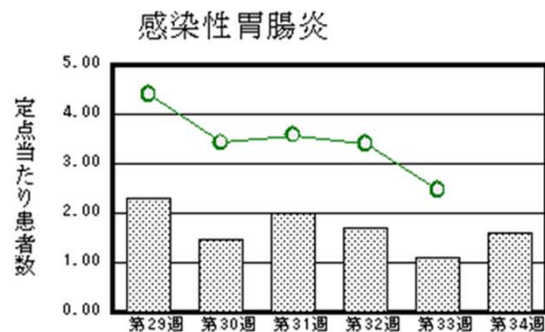
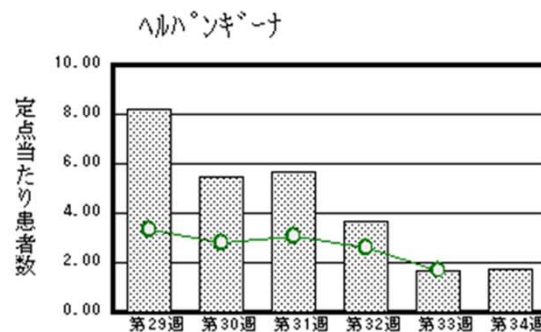
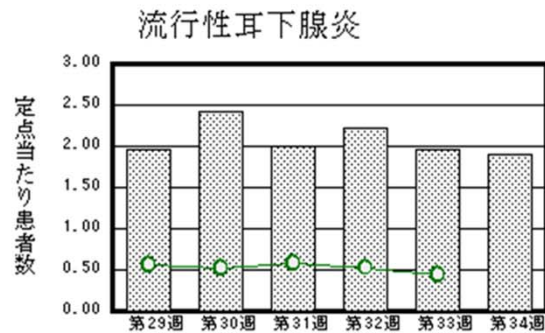
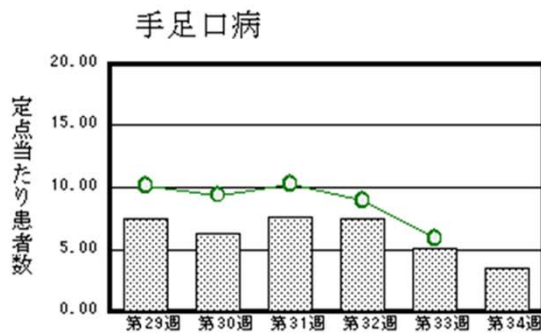

※棒グラフは佐賀県、折れ線グラフは全国の数値を表しています。

◎各疾患の動向グラフについては佐賀県感染症情報センターのホームページを御覧ください。 <http://www.kansen.pref.saga.jp>

◆全国版感染症週報 (IDWR) 2015年第32週号(8月3日～8月9日)の要点

・ 発生動向総覧	A群溶血性レンサ球菌咽頭炎の定点当たり報告数は第29週以降減少が続いているが、過去5年間の同時期と比較してかなり多い／その他最新動向
・ 注目すべき感染症	<今週は該当記事はありません>
・ 感染症関連情報	病原体情報／海外感染症情報
・ 速報	<今週は該当記事はありません>
・ 読者のコーナー	<今週は該当記事はありません>

※詳細は国立感染症研究所感染症疫学センターのホームページを御覧ください。

<http://www.nih.go.jp/niid/ja/from-idsc.html>

佐賀県感染症発生動向調査週報

http://www.kansen.pref.saga.jp

佐賀県感染症情報センター

◆全数届出の感染症(佐賀県)

疾病名	結核 (二類感染症)	腸管出血性大腸菌感染症 (三類感染症：0157)
患者 (住所地又は所在地)	2名：80歳代女性2名 (佐賀中部保健福祉事務所管内)	1名：50歳代女性 (杵藤保健福祉事務所管内)
感染原因・感染経路	不明	不明
無症状病原体保有者	0名	0名
平成27年届出累計	112名* (今週2名)	39名 (今週1名)
平成26年	同期累計	108名
	届出累計	168名

*第33週に届出のあった1名が取り消されたため累計が減っています。

◆佐賀県感染症発生動向調査

[定点報告:五類感染症(週報分)]

平成27年第**34**週

平成27年8月17日(月)～平成27年8月23日(日)

定点種別 (定点数)	管轄保健福祉 事務所 病名	佐賀中部	鳥栖	唐津	伊万里	杵藤	計	前週	全国 (第33週)
		インフルエンザ (39)						4 0.44	4 0.10
小児科 (23)	RSウイルス感 染症	1 0.13	5 1.67	1 0.25	12 4.00		19 0.83	3 0.13	906 0.30
	咽頭結膜熱	3 0.38	1 0.33	1 0.25			5 0.22	10 0.43	1,085 0.36
	A群溶血性レン サ球菌咽頭炎	4 0.50	4 1.33	4 1.00		5 1.00	17 0.74	8 0.35	3,108 1.03
	感染性胃腸炎	18 2.25	11 3.67			8 1.60	37 1.61	25 1.09	7,446 2.47
	水痘	1 0.13		1 0.25	3 1.00	1 0.20	6 0.26	8 0.35	673 0.22
	手足口病	7 0.88	35 11.67	13 3.25	12 4.00	14 2.80	81 3.52	116 5.04	17,823 5.90
	伝染性紅斑		1 0.33		7 2.33	2 0.40	10 0.43	3 0.13	1,143 0.38
	突発性発しん	3 0.38	8 2.67	4 1.00	1 0.33	1 0.20	17 0.74	14 0.61	1,330 0.44
	百日咳								38 0.01
	ヘルパンギーナ	11 1.38	3 1.00	7 1.75	6 2.00	13 2.60	40 1.74	38 1.65	5,144 1.70
	流行性耳下腺炎	17 2.13	8 2.67	2 0.50	2 0.67	15 3.00	44 1.91	45 1.96	1,315 0.44
眼科 (4)	急性出血性結膜炎								6 0.01
	流行性角結膜炎	1 0.50		1 1.00		1 1.00	3 0.75	1 0.25	425 0.64
基幹 (6)	細菌性髄膜炎								12 0.03
	無菌性髄膜炎								33 0.07
	マイコプラズマ肺炎	1 0.50			2 2.00		3 0.50		238 0.50
	クラミジア肺炎 (オウム病を除く)								7 0.01
	感染性胃腸炎 (ロタウイルスに限る)								8 0.02

※インフルエンザは、小児科定点+内科定点。

※細字は定点当たり患者数

◆佐賀県感染症発生動向調査(定点報告:五類感染症)

平成27年第34週 平成27年8月17日(月)～平成27年8月23日(日)

インフルエンザ 定点	インフルエ ンザ(鳥イ ンフルエン ザを除く)	小児科 定点	RSウイル ス感染症	咽頭結膜 熱	A群溶血 性レンサ 球菌咽頭 炎	感染性胃 腸炎	水痘	手足口病	伝染性紅 斑	突発性発 しん	百日咳	ヘルパン ギーナ	流行性耳 下腺炎	眼科・基幹 定点	急性出血 性結膜炎	流行性角 結膜炎	細菌性髄 膜炎	無菌性髄 膜炎	マイコプラ ズマ肺炎	クラミジア 肺炎(オウ ム病を除 く)	感染性 胃腸炎 (ロタウイル スに限る)	
0～5ヶ月		0～5ヶ月	4					1		1		1		0～5ヶ月								
6～11ヶ月		6～11ヶ月	5			5		11	1	6		6		6～11ヶ月								
1歳		1歳	6	4	1	9		39	2	9		18	2	1歳								
2歳	1	2歳	3		3	5	2	17	1	1		6	5	2歳								
3歳		3歳	1		4	2	1	8	1			5	6	3歳								
4歳		4歳			3	2	1		1			1	10	4歳								
5歳		5歳			1	1		4	2			2	6	5歳								
6歳		6歳				3							6	6歳								
7歳		7歳		1	2	1	1		1			1	4	7歳						1		
8歳	1	8歳			1								4	8歳								
9歳		9歳				3			1					9歳								
10歳～14歳		10歳～14歳			1	4								10歳～14歳		1				2		
15歳～19歳		15歳～19歳											1	15歳～19歳								
20歳～29歳		20歳以上			1	2	1	1						20歳～29歳								
30歳～39歳	1													30歳～39歳		1						
40歳～49歳														40歳～49歳								
50歳～59歳	1													50歳～59歳		1						
60歳～69歳														60歳～69歳								
70歳～79歳														70歳以上								
80歳以上																						
合計	4	合計	19	5	17	37	6	81	10	17		40	44	合計		3				3		
前期計		前期計	3	10	8	25	8	116	3	14		38	45	前期計		1						
当期間/前	***	当期間/前	6.33	0.5	2.13	1.48	0.75	0.7	3.33	1.21	***	1.05	0.98	当期間/前	***	3	***	***	***	***	***	***
増減数	4	増減数	16	-5	9	12	-2	-35	7	3		2	-1	増減数		2				3		

***は前期計が"0"のとき

◆佐賀県感染症発生動向調査(全数届出:一〜五類感染症及び指定感染症)

平成27年第34週 平成27年8月17日(月)〜平成27年8月23日(日)

週	期間	一類		二類		三類		四類		五類		指定感染症															
		1	2	3	4	5	6	7	8	9	10	11	12														
1	12/29~01/04																										
2	01/05~01/11																										
3	01/12~01/18																										
4	01/19~01/25																										
5	01/26~02/01																										
6	02/02~02/08																										
7	02/09~02/15																										
8	02/16~02/22																										
9	02/23~03/01																										
10	03/02~03/08																										
11	03/09~03/15																										
12	03/16~03/22																										
13	03/23~03/29																										
14	03/30~04/05																										
15	04/06~04/12																										
16	04/13~04/19																										
17	04/20~04/26																										
18	04/27~05/03																										
19	05/04~05/10																										
20	05/11~05/17																										
21	05/18~05/24																										
22	05/25~05/31																										
23	06/01~06/07																										
24	06/08~06/14																										
25	06/15~06/21																										
26	06/22~06/28																										
27	06/29~07/05																										
28	07/06~07/12																										
29	07/13~07/19																										
30	07/20~07/26																										
31	07/27~08/02																										
32	08/03~08/09																										
33	08/10~08/16																										
34	08/17~08/23																										
35																											
36																											
37																											
38																											
39																											
40																											
41																											
42																											
43																											
44																											
45																											
46																											
47																											
48																											
49																											
50																											
51																											
52																											
53																											
合計		112		30	1	1			2		2	1	2	4	2	3	4	4	10	6	2						
全国33週		342									23	19	4	32	3	1	3	14	3	2	15	4	32	1	4	1	
全国累計		19038			3	96	2039	22	23	124	169	8	5	3		2	40		11	74	151	94		4		4	

*①②③④⑤⑥⑦⑧⑨⑩⑪⑫⑬⑭⑮⑯⑰⑱⑲⑳㉑㉒㉓㉔㉕㉖㉗㉘㉙㉚㉛㉜㉝㉞㉟㊱㊲㊳㊴㊵㊶㊷㊸㊹㊺㊻㊼㊽㊾㊿
 *①②③④⑤⑥⑦⑧⑨⑩⑪⑫⑬⑭⑮⑯⑰⑱⑲⑳㉑㉒㉓㉔㉕㉖㉗㉘㉙㉚㉛㉜㉝㉞㉟㊱㊲㊳㊴㊵㊶㊷㊸㊹㊺㊻㊼㊽㊾㊿
 *①②③④⑤⑥⑦⑧⑨⑩⑪⑫⑬⑭⑮⑯⑰⑱⑲⑳㉑㉒㉓㉔㉕㉖㉗㉘㉙㉚㉛㉜㉝㉞㉟㊱㊲㊳㊴㊵㊶㊷㊸㊹㊺㊻㊼㊽㊾㊿