

# 佐賀県感染症発生動向調査速報

平成16年第23週 平成16年5月31日(月)～平成16年6月6日(日)

平成16年第5月 平成16年5月1日(土)～平成16年5月31日(月)

<http://www.kansen.pref.saga.jp>

佐賀県感染症情報センター

## 注目疾患の動向

- 【報告数の多い疾患】 流行性耳下腺炎(49名)、水痘(49名)、感染性胃腸炎(44名)、A群溶血性レンサ球菌咽頭炎(40名)、突発性発しん(23名)
- 【咽頭結膜熱】前週に引き続き、過去5年間の同時期と比較して患者報告数が多くなっています。うがい、手洗いを心がけ、予防に努めましょう
- 【腸管出血性大腸菌感染症】伊万里保健所管内で1名(O26)の届け出がありました。手洗いや、食品の温度管理・十分な加熱など一般的な食中毒予防を心がけましょう

水痘

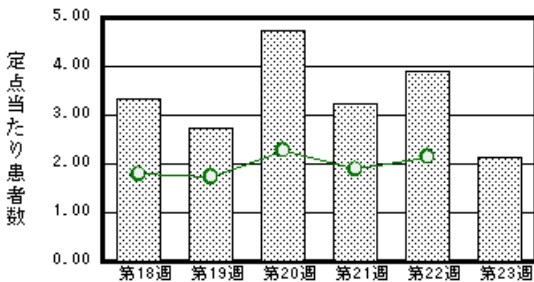

流行性耳下腺炎

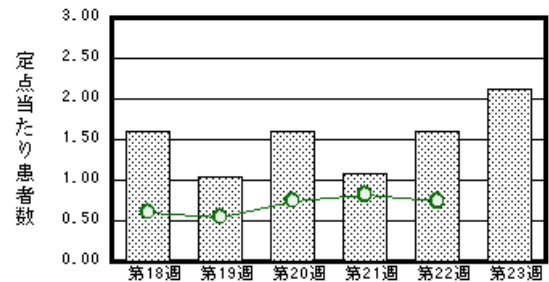

感染性胃腸炎

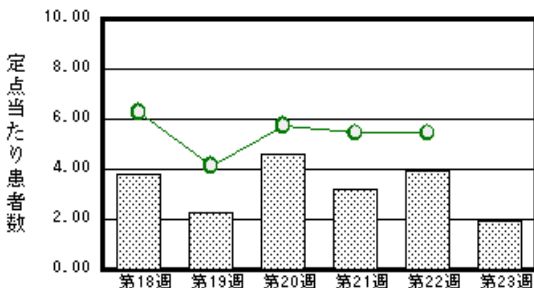

A群溶血性レンサ球菌咽頭炎

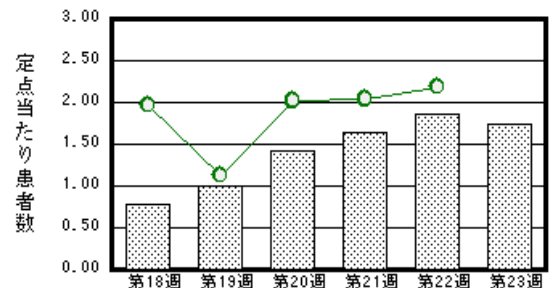

棒グラフは佐賀県、折れ線グラフは全国の数値を表しています。

各疾患の動向グラフについては佐賀県感染症情報センターのホームページをご覧ください。 <http://www.kansen.pref.saga.jp>

## 全国版感染症週報 (DWR) 2004年第21週号 (5月17日～5月23日) 要点

|            |                                                                                                                              |
|------------|------------------------------------------------------------------------------------------------------------------------------|
| ・ 発生動向総覧   | < 第21週 > 咽頭結膜熱・A群溶血性レンサ球菌咽頭炎・風しん - 定点当たり報告数は過去5年間の同時期と比べてかなり多い / その他最新動向                                                     |
| ・ 注目すべき感染症 | < 麻しん > わが国における麻しんの制圧に向け、1歳早期での予防接種の徹底が望まれる                                                                                  |
| ・ 病原体情報    | ヒトから検出されているVero毒素産生性大腸菌2004年 / 咽頭結膜熱患者から分離されているアデノウイルス2004年 / 流行性角結膜炎患者から分離されているアデノウイルス2004年 / インフルエンザウイルス2004年第19週 (5/3～)以降 |
| ・ 速報       | 健診事業を中心とする麻しんワクチン接種率向上の試み - 沖縄県具志川市                                                                                          |
| ・ 海外感染症情報  | スーダンでのエボラ出血熱流行 - 更新 / 米国でのウエストナイル熱 / バングラデシュでのニパウイルス流行は終息                                                                    |
| ・ 感染症の話    | 今週はお休みです                                                                                                                     |

詳細は国立感染症研究所感染症情報センターのホームページをご覧ください。 <http://www.idsc.nih.go.jp>

# 佐賀県感染症発生動向調査速報

佐賀県感染症情報センター

<http://www.kansen.pref.saga.jp>

## 全数届出の感染症 (佐賀県)

|             |                              |                        |
|-------------|------------------------------|------------------------|
| 疾病名         | 腸管出血性大腸菌感染症 (026)<br>(三類感染症) | レジオネラ症<br>(四類感染症)      |
| 患者<br>(住所地) | 小学校低学年男児<br>(西松浦郡)           | 1名 (50歳代・男性)<br>(三養基郡) |
| 無症状病原体保有者   | 調査中                          | 0名                     |
| 感染原因・感染経路   | 調査中                          | 不明                     |
| 平成16年届出累計   | 2件2名 (今週1件1名)                | 2件2名 (今週1件1名)          |
| 平成15年       | 同 期                          | 7件13名                  |
|             | 届出累計                         | 25件42名                 |

レジオネラ症については、佐賀県感染症情報センターを御覧下さい。

<http://www.kansen.pref.saga.jp/kakotopics/kakotopics/rezionera/newpage2.htm>

## 佐賀県感染症発生動向調査

定点報告 (五類感染症 (週報分))

平成16年第23週

平成16年5月31日 (月) ~ 平成16年6月6日 (日)

| 定点種別<br>(定点数)   | 保健所<br>病名                    | 佐賀中部<br>保健所 | 鳥栖<br>保健所 | 唐津<br>保健所 | 伊万里<br>保健所 | 杵藤<br>保健所 | 計       | 前週        | 全国<br>(第22週) |
|-----------------|------------------------------|-------------|-----------|-----------|------------|-----------|---------|-----------|--------------|
| インフルエンザ<br>(39) | インフルエンザ<br>(高病原性鳥インフルエンザを除く) |             |           |           |            |           |         |           | 198 0.04     |
|                 | RSウイルス<br>感染症                |             |           |           |            |           |         |           | 15           |
|                 | 咽頭結膜熱                        |             | 5 1.67    |           | 14 4.67    | 2 0.40    | 21 0.91 | 19 0.83   | 1693 0.56    |
|                 | A群溶血性レン<br>サ球菌咽頭炎            | 8 1.00      | 24 8.00   | 1 0.25    | 3 1.00     | 4 0.80    | 40 1.74 | 43 1.87   | 6668 2.19    |
|                 | 感染性胃腸炎                       | 27 3.38     | 11 3.67   | 2 0.50    |            | 4 0.80    | 44 1.91 | 90 3.91   | 16542 5.44   |
|                 | 水痘                           | 10 1.25     | 14 4.67   | 16 4.00   |            | 9 1.80    | 49 2.13 | 90 3.91   | 6536 2.15    |
|                 | 手足口病                         |             | 9 3.00    | 2 0.50    |            | 1 0.20    | 12 0.52 | 13 0.57   | 847 0.28     |
|                 | 伝染性紅斑                        |             |           |           |            |           |         |           | 2212 0.73    |
|                 | 突発性発しん                       | 12 1.50     | 3 1.00    | 6 1.50    | 1 0.33     | 1 0.20    | 23 1.00 | 24 1.04   | 2419 0.80    |
|                 | 百日咳                          |             |           |           | 1 0.33     |           | 1 0.04  |           | 41 0.01      |
|                 | 風しん                          |             |           |           |            |           |         |           | 217 0.07     |
|                 | ヘルパンギーナ                      | 3 0.38      | 2 0.67    |           |            |           | 11 2.20 | 16 0.70   | 2976 0.98    |
|                 | 麻しん (成人<br>麻しんを除く)           |             |           |           |            |           |         |           | 49 0.02      |
| 流行性耳下腺炎         | 11 1.38                      | 7 2.33      | 28 7.00   |           | 3 0.60     | 49 2.13   | 37 1.61 | 2252 0.74 |              |
| 眼科<br>(4)       | 急性出血性結膜炎                     |             |           |           |            |           |         |           | 14 0.02      |
|                 | 流行性角結膜炎                      |             |           |           |            |           |         |           | 579 0.91     |
| 基幹<br>(6)       | 細菌性髄膜炎                       |             |           | 1 1.00    |            |           | 1 0.17  |           | 6 0.01       |
|                 | 無菌性髄膜炎                       |             |           | 1 1.00    |            |           | 1 0.17  |           | 12 0.03      |
|                 | マイコプラズマ肺炎                    |             |           |           |            |           |         | 1 0.17    | 128 0.27     |
|                 | クラミジア肺炎<br>(オウム病を除く)         |             |           |           |            |           |         |           | 5 0.01       |
|                 | 成人麻しん                        |             |           |           |            |           |         |           | 2 0.00       |

インフルエンザは、小児科定点 + 内科定点。

細字は定点当たり患者数

(注) 印は、平成15年11月5日以降届出対象疾患。全国の集計は21週分(患者報告数)である。

佐賀県感染症発生動向調査 (定点報告 :五類感染症)

平成16年第23週 平成16年5月31日(月)~平成16年6月6日(日)

| インフルエンザ<br>定点 | インフルエンザ<br>(高病原性鳥イン<br>フルエンザを除く) | 小児科<br>定点 | RSV<br>ウイルス<br>感染症 | 咽頭結<br>膜熱 | A群溶<br>血性レ<br>ンサ球<br>菌咽頭<br>炎 | 感染性<br>胃腸炎 | 水痘   | 手足口<br>病 | 伝染性<br>紅斑 | 突発性<br>発しん | 百日咳 | 風しん | ヘルバ<br>ンギー<br>ナ | 麻しん<br>(成人<br>麻しん<br>を除く) | 流行性<br>耳下腺<br>炎 | 眼科 基幹<br>定点 | 急性出血<br>性結膜炎 | 流行性角<br>結膜炎 | 細菌性髄<br>膜炎 | 無菌性髄<br>膜炎 | マイコ<br>プラズマ<br>肺炎 | クラミジア<br>肺炎(オ<br>ウム病を<br>除く) | 成人麻し<br>ん |  |
|---------------|----------------------------------|-----------|--------------------|-----------|-------------------------------|------------|------|----------|-----------|------------|-----|-----|-----------------|---------------------------|-----------------|-------------|--------------|-------------|------------|------------|-------------------|------------------------------|-----------|--|
| 6ヶ月未満         |                                  | 6ヶ月未満     |                    |           |                               |            | 1    |          |           | 1          |     |     |                 |                           |                 | 6ヶ月未満       |              |             |            |            |                   |                              |           |  |
| 12ヶ月未満        |                                  | 12ヶ月未満    |                    | 4         |                               | 2          | 5    |          |           | 17         |     |     | 1               |                           |                 | 12ヶ月未満      |              |             | 1          | 1          |                   |                              |           |  |
| 1歳            |                                  | 1歳        |                    | 3         | 3                             | 7          | 13   | 2        |           | 5          |     |     | 5               |                           | 2               | 1歳          |              |             |            |            |                   |                              |           |  |
| 2歳            |                                  | 2歳        |                    | 3         | 3                             | 3          | 11   | 6        |           |            |     |     | 7               |                           | 6               | 2歳          |              |             |            |            |                   |                              |           |  |
| 3歳            |                                  | 3歳        |                    | 3         | 3                             | 4          | 4    | 2        |           |            |     | 1   | 3               |                           | 14              | 3歳          |              |             |            |            |                   |                              |           |  |
| 4歳            |                                  | 4歳        |                    | 4         | 3                             | 4          | 11   | 2        |           |            |     |     |                 |                           | 6               | 4歳          |              |             |            |            |                   |                              |           |  |
| 5歳            |                                  | 5歳        |                    | 1         | 9                             | 2          | 2    |          |           |            |     |     |                 |                           | 8               | 5歳          |              |             |            |            |                   |                              |           |  |
| 6歳            |                                  | 6歳        |                    | 1         | 6                             | 8          |      |          |           |            |     |     |                 |                           | 5               | 6歳          |              |             |            |            |                   |                              |           |  |
| 7歳            |                                  | 7歳        |                    |           | 6                             | 3          | 1    |          |           |            |     |     |                 |                           | 3               | 7歳          |              |             |            |            |                   |                              |           |  |
| 8歳            |                                  | 8歳        |                    | 2         | 1                             | 2          |      |          |           |            |     |     |                 |                           | 2               | 8歳          |              |             |            |            |                   |                              |           |  |
| 9歳            |                                  | 9歳        |                    |           | 3                             | 1          |      |          |           |            |     |     |                 |                           | 3               | 9歳          |              |             |            |            |                   |                              |           |  |
| 10歳~14歳       |                                  | 10歳~14歳   |                    |           | 2                             | 5          |      |          |           |            |     |     |                 |                           |                 | 10歳~14歳     |              |             |            |            |                   |                              |           |  |
| 15歳~19歳       |                                  | 15歳~19歳   |                    |           |                               | 1          |      |          |           |            |     |     |                 |                           |                 | 15歳~19歳     |              |             |            |            |                   |                              |           |  |
| 20歳~29歳       |                                  | 20歳以上     |                    |           | 1                             | 2          | 1    |          |           |            |     |     |                 |                           |                 | 20歳~29歳     |              |             |            |            |                   |                              |           |  |
| 30歳~39歳       |                                  |           |                    |           |                               |            |      |          |           |            |     |     |                 |                           |                 | 30歳~39歳     |              |             |            |            |                   |                              |           |  |
| 40歳~49歳       |                                  |           |                    |           |                               |            |      |          |           |            |     |     |                 |                           |                 | 40歳~49歳     |              |             |            |            |                   |                              |           |  |
| 50歳~59歳       |                                  |           |                    |           |                               |            |      |          |           |            |     |     |                 |                           |                 | 50歳~59歳     |              |             |            |            |                   |                              |           |  |
| 60歳~69歳       |                                  |           |                    |           |                               |            |      |          |           |            |     |     |                 |                           |                 | 60歳~69歳     |              |             |            |            |                   |                              |           |  |
| 70歳~79歳       |                                  |           |                    |           |                               |            |      |          |           |            |     |     |                 |                           |                 | 70歳以上       |              |             |            |            |                   |                              |           |  |
| 80歳以上         |                                  |           |                    |           |                               |            |      |          |           |            |     |     |                 |                           |                 |             |              |             |            |            |                   |                              |           |  |
| 合計            |                                  | 合計        |                    | 21        | 40                            | 44         | 49   | 12       |           | 23         | 1   |     | 16              |                           | 49              | 合計          |              |             |            | 1          | 1                 |                              |           |  |
| 前期計           |                                  | 前期計       |                    | 19        | 43                            | 90         | 90   | 13       |           | 24         |     |     | 6               |                           | 37              | 前期計         |              |             |            |            |                   | 1                            |           |  |
| 当期間/前         | ***                              | 当期間/前     | ***                | 1.11      | 0.93                          | 0.49       | 0.54 | 0.92     | ***       | 0.96       | *** | *** | 2.67            | ***                       | 1.32            | 当期間/前       | ***          | ***         | ***        | ***        |                   | ***                          | ***       |  |
| 増減数           |                                  | 増減数       |                    | 2         | -3                            | -46        | -41  | -1       |           | -1         | 1   |     | 10              |                           | 12              | 増減数         |              |             |            | 1          | 1                 | -1                           |           |  |

(注) 印は、平成15年11月5日以降届出対象疾患

\*\*\*は前期計が"0"のとき



佐賀県感染症発生動向調査 (定点報告 :五類感染症月報分)

平成16年5月

[患者数 :人]

|        | STD<br>定点数 | 性器クラミジア |     | 性器ヘルペス |   | 尖圭コンジローマ |     | 淋菌感染症 |     | 合計 |      | 基幹<br>定点数 | メチシリン耐性黄色ブドウ球菌感染症 | ペニシリン耐性肺炎球菌感染症 | 薬剤耐性緑膿菌感染症 | 合計 |
|--------|------------|---------|-----|--------|---|----------|-----|-------|-----|----|------|-----------|-------------------|----------------|------------|----|
|        |            | 男       | 女   | 男      | 女 | 男        | 女   | 男     | 女   | 男  | 女    |           |                   |                |            |    |
| 佐賀中部   | 3          | 19      | 3   | 2      | 1 | 1        | 1   | 7     | 1   | 29 | 6    | 2         |                   |                |            |    |
| 鳥栖     | 1          |         |     |        |   |          |     | 6     |     | 6  |      | 1         |                   |                |            |    |
| 唐津     | 1          |         | 5   |        |   |          |     | 1     |     | 1  | 5    | 1         |                   |                |            |    |
| 伊万里    | 1          |         |     |        |   |          |     |       |     |    |      | 1         |                   |                |            |    |
| 杵藤     | 1          |         | 1   |        | 1 |          |     |       |     |    |      | 2         |                   |                |            |    |
| 合計     | 7          | 19      | 9   | 2      | 2 | 1        | 1   | 14    | 1   | 36 | 13   | 6         | 23                | 10             |            | 33 |
| 前期計    |            | 22      | 2   | 3      | 2 |          |     | 11    |     | 36 | 4    |           | 21                | 10             | 2          | 33 |
| 当期間/前期 |            | 0.86    | 4.5 | 0.67   | 1 | ***      | *** | 1.27  | *** | 1  | 3.25 |           | 1.1               | 1              | 0          | 1  |
| 増減数    |            | -3      | 7   | -1     |   | 1        | 1   | 3     | 1   |    | 9    |           | 2                 |                | -2         | 0  |

[定点当たり患者数 :人/定点]

|      | STD<br>定点数 | 性器クラミジア |      | 性器ヘルペス |      | 尖圭コンジローマ |      | 淋菌感染症 |      | 合計   |      | 基幹<br>定点数 | メチシリン耐性黄色ブドウ球菌感染症 | ペニシリン耐性肺炎球菌感染症 | 薬剤耐性緑膿菌感染症 | 合計   |
|------|------------|---------|------|--------|------|----------|------|-------|------|------|------|-----------|-------------------|----------------|------------|------|
|      |            | 男       | 女    | 男      | 女    | 男        | 女    | 男     | 女    | 男    | 女    |           |                   |                |            |      |
| 佐賀中部 | 3          | 6.33    | 1    | 0.67   | 0.33 | 0.33     | 0.33 | 2.33  | 0.33 | 9.67 | 2    | 2         |                   |                |            |      |
| 鳥栖   | 1          |         |      |        |      |          |      | 6     |      | 6    |      | 1         |                   |                |            |      |
| 唐津   | 1          |         | 5    |        |      |          |      | 1     |      | 1    | 5    | 1         |                   |                |            |      |
| 伊万里  | 1          |         |      |        |      |          |      |       |      |      |      | 1         |                   |                |            |      |
| 杵藤   | 1          |         | 1    |        | 1    |          |      |       |      |      |      | 2         |                   |                |            |      |
| 合計   | 7          | 2.71    | 1.29 | 0.29   | 0.29 | 0.14     | 0.14 | 2     | 0.14 | 5.14 | 1.86 | 6         | 3.83              | 1.67           |            | 5.5  |
| 全国前月 | 916        | 1.4     | 1.87 | 0.33   | 0.56 | 0.31     | 0.24 | 1.24  | 0.28 | 3.28 | 2.95 | 464       | 3.85              | 1.41           | 0.13       | 5.39 |

[年齢階層別患者数 :人]

|         | STD | 性器クラミジア |     | 性器ヘルペス |   | 尖圭コンジローマ |     | 淋菌感染症 |     | 合計 |      | 基幹 | メチシリン耐性黄色ブドウ球菌感染症 | ペニシリン耐性肺炎球菌感染症 | 薬剤耐性緑膿菌感染症 | 合計 |
|---------|-----|---------|-----|--------|---|----------|-----|-------|-----|----|------|----|-------------------|----------------|------------|----|
|         |     | 男       | 女   | 男      | 女 | 男        | 女   | 男     | 女   | 男  | 女    |    |                   |                |            |    |
| 0歳      |     |         |     |        |   |          |     |       |     |    |      |    |                   | 2              |            | 2  |
| 1歳～4歳   |     |         |     |        |   |          |     |       |     |    |      |    | 1                 | 3              |            | 4  |
| 5歳～9歳   |     |         |     |        |   |          |     |       |     |    |      |    |                   | 1              |            | 1  |
| 10歳～14歳 |     |         |     |        |   |          |     |       |     |    |      |    |                   |                |            |    |
| 15歳～19歳 |     | 2       | 3   |        | 2 |          |     | 4     |     | 6  | 5    |    |                   |                |            |    |
| 20歳～24歳 |     | 2       | 6   |        |   |          | 1   | 2     | 1   | 4  | 8    |    |                   |                |            |    |
| 25歳～29歳 |     | 5       |     |        |   | 1        |     | 4     |     | 10 |      |    |                   |                |            |    |
| 30歳～34歳 |     | 1       |     | 1      |   |          |     | 1     |     | 3  |      |    |                   | 1              |            | 1  |
| 35歳～39歳 |     | 5       |     |        |   |          |     | 2     |     | 7  |      |    |                   |                |            |    |
| 40歳～44歳 |     | 2       |     |        |   |          |     |       |     | 2  |      |    |                   |                |            |    |
| 45歳～49歳 |     | 1       |     | 1      |   |          |     | 1     |     | 3  |      |    |                   |                |            |    |
| 50歳～54歳 |     |         |     |        |   |          |     |       |     |    |      |    | 1                 |                |            | 1  |
| 55歳～59歳 |     |         |     |        |   |          |     |       |     |    |      |    | 1                 |                |            | 1  |
| 60歳～64歳 |     |         |     |        |   |          |     |       |     |    |      |    |                   |                |            |    |
| 65歳～69歳 |     | 1       |     |        |   |          |     |       |     | 1  |      |    | 6                 |                |            | 6  |
| 70歳以上   |     |         |     |        |   |          |     |       |     |    |      |    | 14                | 3              |            | 17 |
| 合計      |     | 19      | 9   | 2      | 2 | 1        | 1   | 14    | 1   | 36 | 13   |    | 23                | 10             |            | 33 |
| 前期計     |     | 22      | 2   | 3      | 2 |          |     | 11    |     | 36 | 4    |    | 21                | 10             | 2          | 33 |
| 当期間/前期  |     | 0.86    | 4.5 | 0.67   | 1 | ***      | *** | 1.27  | *** | 1  | 3.25 |    | 1.1               | 1              | 0          | 1  |
| 増減数     |     | -3      | 7   | -1     |   | 1        | 1   | 3     | 1   |    | 9    |    | 2                 |                | -2         | 0  |

\*\*\*は前期計が"0"のとき