

佐賀県感染症発生動向調査速報

平成15年第36週 平成15年9月1日(月)～平成15年9月7日(日)

<http://www.kansen.pref.saga.jp>

佐賀県感染症情報センター

注目疾患の動向

- 【報告数の多い疾患】 ヘルパンギーナ (55名) 突発性発疹 (41名) 感染性胃腸炎 (35名) 手足口病 (34名) A群溶血性レンサ球菌咽頭炎 (20名)
- 【ヘルパンギーナ】前週と比較して、患者報告数が増加しました (33名 55名)。うがい、手洗いを心がけ、予防に努めましょう
- 【腸管出血性大腸菌感染症】唐津保健所管内で1名(O26)の届出がありました。手洗いや食品の温度管理、十分な加熱など一般的な食中毒予防を心がけましょう
- 【風しんの予防接種について】昭和54年4月2日～昭和62年10月1日生まれの方で風しんの予防接種未接種の方は、9月30日までは予防接種法に基づく予防接種を受けることができます。妊娠中に妊婦が風しんに罹患した場合には、先天性風しん症候群が発生することがあります。経過措置の対象者の方でまだ予防接種を受けていない方は、是非この機会に予防接種を受けましょう。(詳細は、お住まいの市町村予防接種担当課にお問い合わせ下さい。)

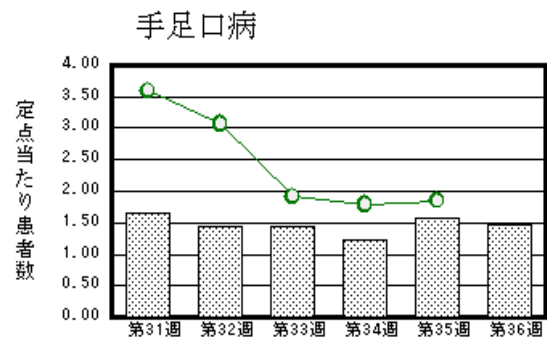
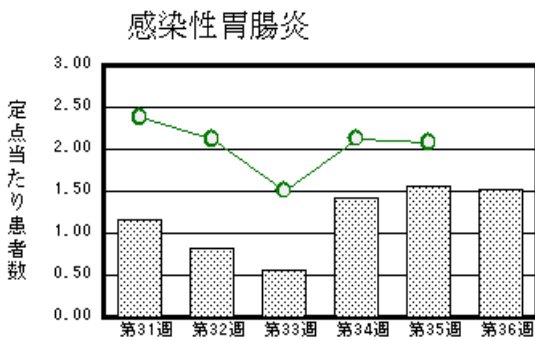
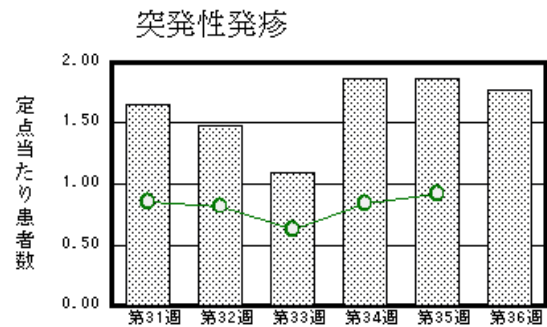
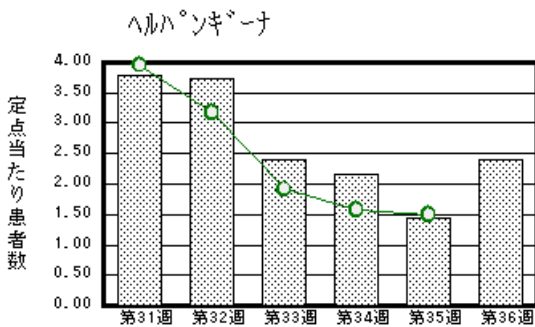

棒グラフは佐賀県、折れ線グラフは全国の数値を表しています。

各疾患の動向グラフについては佐賀県感染症情報センターのホームページをご覧ください。 <http://www.kansen.pref.saga.jp>

全国版感染症週報 (DWR) 2003年第34週号 (8月18日～8月24日) 要点

| | |
|------------|--|
| ・ 発生動向総覧 | < 34週 > 咽頭結膜熱の定点当たり報告数は第29週をピークとし、その後は減少し続けているが、過去5年間の同時期の平均と比較して未だかなり多い / その他最新動向 |
| ・ 注目すべき感染症 | < 腸管出血性大腸菌感染症 > 2003年の報告数は過去4年間と比べて比較的少なく推移しており、第34週には大幅に増加したものの、累積報告数は昨年よりは少ない |
| ・ 病原体情報 | 患者から分離・検出された病原体報告 - ヒトから検出されているVero毒素産生性大腸菌 / 無菌性髄膜炎患者から検出されているウイルス / ヘルパンギーナ患者から分離されているウイルス / 流行性角結膜炎患者から分離されているアデノウイルス |
| ・ 速報 | < 通知 > 平成15年度インフルエンザHAワクチン製造株の決定について / 平成15年度(2003/04シーズン)インフルエンザワクチン株の選定経過 |
| ・ 海外感染症情報 | ウエストナイルウイルスによるヒト患者数 - 米国、カナダ / リベリアでのコレラ流行 - 更新 / アフガニスタンでのジフテリア流行 |
| ・ 感染症の話 | < 今週はお休みです > |

詳細は国立感染症研究所感染症情報センターのホームページをご覧ください。 <http://idsc.nih.go.jp/index-j.html>

佐賀県感染症発生動向調査速報

http://www.kansen.pref.saga.jp

佐賀県感染症情報センター

全数届出の感染症 (佐賀県)

| | | |
|-------------|-------------------|---------|
| 疾病名 | 腸管出血性大腸菌感染症 (O26) | |
| 患者 (住所地) | 小学校高学年男児 (唐津市) | |
| 無症状病原体保有者 | なし | |
| 感染原因・感染経路 | 不明 | |
| 平成15年届出累計 | 17件31名 (今週1件1名) | |
| 平成14年 | 同 期 | 41件164名 |
| | 届出累計 | 46件172名 |

佐賀県感染症発生動向調査

定点報告 : 4類感染症 (週報分)

平成15年第36週

平成15年9月1日 (月) ~ 平成15年9月7日 (日)

| 定点種別 (定点数) | 保健所 病名 | 佐賀中部 保健所 | 鳥栖 保健所 | 唐津 保健所 | 伊万里 保健所 | 杵藤 保健所 | 計 | 前週 | 全国 (第35週) |
|-----------------|----------------------|-------------|-----------|-----------|------------|-----------|---------|---------|--------------|
| インフルエンザ (39) | インフルエンザ | | | | | | | | 10 0.00 |
| 小児科 (23) | 咽頭結膜熱 | 2 0.25 | | | 4 1.33 | 4 0.80 | 10 0.43 | 19 0.83 | 1194 0.39 |
| | A群溶血性レン サ球菌咽頭炎 | 4 0.50 | 5 1.67 | 4 1.00 | 1 0.33 | 6 1.20 | 20 0.87 | 14 0.61 | 1282 0.42 |
| | 感染性胃腸炎 | 12 1.50 | 13 4.33 | | | 10 2.00 | 35 1.52 | 36 1.57 | 6337 2.08 |
| | 水痘 | 2 0.25 | 1 0.33 | 1 0.25 | 2 0.67 | 3 0.60 | 9 0.39 | 10 0.43 | 1908 0.63 |
| | 手足口病 | 2 0.25 | 11 3.67 | 3 0.75 | 7 2.33 | 11 2.20 | 34 1.48 | 36 1.57 | 5644 1.85 |
| | 伝染性紅斑 | | | | | | | 1 0.04 | 608 0.20 |
| | 突発性発疹 | 13 1.63 | 16 5.33 | 7 1.75 | 5 1.67 | | 41 1.78 | 43 1.87 | 2800 0.92 |
| | 百日咳 | | | | | | 1 0.20 | 1 0.04 | 55 0.02 |
| | 風疹 | | | | | | | | 24 0.01 |
| | ヘルパンギーナ | 23 2.88 | 12 4.00 | 10 2.50 | 2 0.67 | 8 1.60 | 55 2.39 | 33 1.43 | 4561 1.50 |
| | 麻疹 (成人麻 疹を除く) | | | | | | | | 74 0.02 |
| 流行性耳下腺炎 | 11 1.38 | | | 1 0.25 | | 2 0.40 | 14 0.61 | 18 0.78 | 1185 0.39 |
| 眼科 (4) | 急性出血性結膜炎 | | | | | | | | 25 0.04 |
| | 流行性角結膜炎 | 3 1.50 | | | | 1 1.00 | 4 1.00 | 2 0.50 | 747 1.17 |
| 基幹 (6) | 急性脳炎 (日 本脳炎を除く) | | | | | | | | 3 0.01 |
| | 細菌性髄膜炎 | | | | | | | | 9 0.02 |
| | 無菌性髄膜炎 | | | | | | | 1 0.17 | 45 0.10 |
| | マイコプラズマ肺炎 | | 1 1.00 | 1 1.00 | | | 2 0.33 | 2 0.33 | 109 0.23 |
| | クラミジア肺炎 (オウム病を除く) | | | | | | | | 2 0.00 |
| | 成人麻疹 | | | | | | | | 7 0.01 |

インフルエンザは、小児科定点 + 内科定点。
細字は定点当たりの患者数

佐賀県感染症発生動向調査 (定点報告 :4類感染症)

平成15年第36週 平成15年9月1日(月)~平成15年9月7日(日)

| インフルエンザ 定点 | イン フル エン ザ | 小児科 定点 | 咽頭結 膜熱 | A群溶 血性レ ンサ球 菌咽頭 炎 | 感染性 胃腸炎 | 水痘 | 手足口 病 | 伝染性 紅斑 | 突発性 発疹 | 百日咳 | 風疹 | ヘルバ ンギー ナ | 麻疹 (成人 麻疹を 除く) | 流行性 耳下腺 炎 | 眼科・基幹 定点 | 急性出血 性結膜炎 | 流行性角 結膜炎 | 急性脳炎 (日本脳 炎を除く) | 細菌性髄 膜炎 | 無菌性髄 膜炎 | マイコプ ラズマ肺 炎 | クラミジア 肺炎(オ ウム病を 除く) | 成人麻疹 | |
|---------------|---------------------|-----------|-----------|-------------------------------|------------|-----|----------|-----------|-----------|-----|-----|-----------------|-------------------------|-----------------|-------------|--------------|-------------|-----------------------|------------|------------|-------------------|------------------------------|------|-----|
| 6ヶ月未満 | | 6ヶ月未満 | | | | | 1 | | 2 | | | 1 | | | 6ヶ月未満 | | | | | | | | | |
| 12ヶ月未満 | | 12ヶ月未満 | | | 4 | | 2 | | 31 | | | 4 | | | 12ヶ月未満 | | | | | | | | | |
| 1歳 | | 1歳 | 1 | | 10 | 2 | 9 | | 8 | | | 18 | | 2 | 1歳 | | | | | | | | | |
| 2歳 | | 2歳 | 4 | 3 | 7 | 1 | 7 | | | 1 | | 13 | | 3 | 2歳 | | | | | | | | | |
| 3歳 | | 3歳 | 3 | 3 | 5 | 4 | 8 | | | | | 7 | | 1 | 3歳 | | | | | | | | | |
| 4歳 | | 4歳 | | 7 | 2 | | 3 | | | | | 7 | | 2 | 4歳 | | | | | | | | | |
| 5歳 | | 5歳 | 1 | 1 | 2 | | 1 | | | | | 2 | | 3 | 5歳 | | 1 | | | | 1 | | | |
| 6歳 | | 6歳 | | 2 | 2 | 1 | | | | | | 1 | | 1 | 6歳 | | | | | | | | | |
| 7歳 | | 7歳 | 1 | 2 | 1 | | 1 | | | | | 1 | | 1 | 7歳 | | | | | | 1 | | | |
| 8歳 | | 8歳 | | 1 | 1 | 1 | | | | | | 1 | | 1 | 8歳 | | | | | | | | | |
| 9歳 | | 9歳 | | 1 | | | | | | | | | | | 9歳 | | | | | | | | | |
| 10歳~14歳 | | 10歳~14歳 | | | | | 2 | | | | | | | | 10歳~14歳 | | | | | | | | | |
| 15歳~19歳 | | 15歳~19歳 | | | | | | | | | | | | | 15歳~19歳 | | | | | | | | | |
| 20歳~29歳 | | 20歳以上 | | | 1 | | | | | | | | | | 20歳~29歳 | | 1 | | | | | | | |
| 30歳~39歳 | | | | | | | | | | | | | | | 30歳~39歳 | | | | | | | | | |
| 40歳~49歳 | | | | | | | | | | | | | | | 40歳~49歳 | | 2 | | | | | | | |
| 50歳~59歳 | | | | | | | | | | | | | | | 50歳~59歳 | | | | | | | | | |
| 60歳~69歳 | | | | | | | | | | | | | | | 60歳~69歳 | | | | | | | | | |
| 70歳~79歳 | | | | | | | | | | | | | | | 70歳以上 | | | | | | | | | |
| 80歳以上 | | | | | | | | | | | | | | | | | | | | | | | | |
| 合計 | | 合計 | 10 | 20 | 35 | 9 | 34 | | 41 | 1 | | 55 | | 14 | 合計 | | 4 | | | | 2 | | | |
| 前期計 | | 前期計 | 19 | 14 | 36 | 10 | 36 | 1 | 43 | | | 33 | | 18 | 前期計 | | 2 | | | | 1 | 2 | | |
| 当期間/前 | *** | 当期間/前 | 0.53 | 1.43 | 0.97 | 0.9 | 0.94 | | 0.95 | *** | *** | 1.67 | *** | 0.78 | 当期間/前 | *** | 2 | *** | *** | | 1 | *** | *** | *** |
| 増減数 | | 増減数 | -9 | 6 | -1 | -1 | -2 | -1 | -2 | 1 | | 22 | | -4 | 増減数 | | 2 | | | | -1 | | | |

***は前期計が"0"のとき

