

佐賀県感染症発生動向調査週報

平成28年第35週 平成28年8月29日(月)～平成28年9月4日(日)

<http://www.kansen.pref.saga.jp>

佐賀県感染症情報センター

◆注目疾患の動向

- 【報告数の多い疾患】①感染性胃腸炎(52名) ②流行性耳下腺炎(26名) ③A群溶血性レンサ球菌咽頭炎(18名) ④突発性発しん(17名) ⑤ヘルパンギーナ(15名)
- 【腸管出血性大腸菌感染症】2件3名(O26:2名、O157:1名)の報告がありました。手洗いや食材の十分な加熱等を心がけ、感染予防に努めましょう。詳しくは佐賀県感染症情報センターのホームページを御覧ください。
<http://kansen.pref.saga.jp/kakotopics/kakotopics/o157.1008/1570705.html>
- 【流行性耳下腺炎】患者報告数は減少(36名→26名)し、定点当たりの患者報告数は1.13となりました。詳しくは佐賀県感染症情報センターのホームページを御覧ください。
<http://kansen.pref.saga.jp/kakotopics/kakotopics/ryukouseijikasenen/index.html>

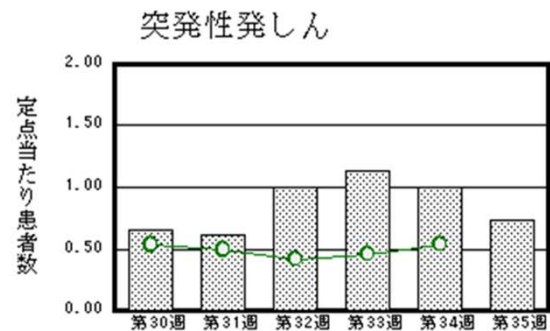
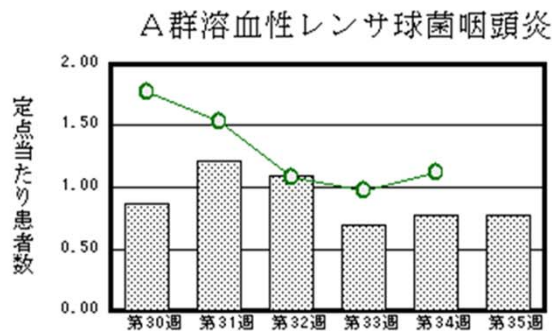
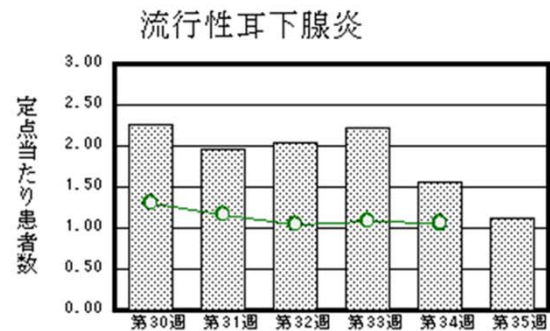
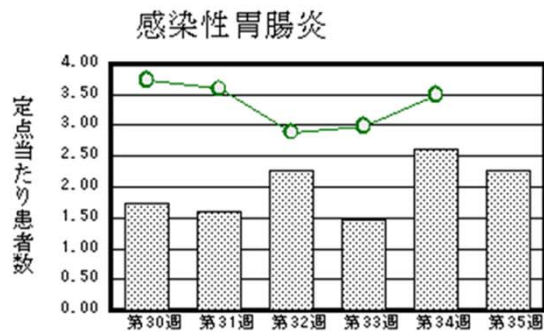

※棒グラフは佐賀県、折れ線グラフは全国の数値を表しています。

◎各疾患の動向グラフについては佐賀県感染症情報センターのホームページを御覧ください。<http://www.kansen.pref.saga.jp>

◆全国版感染症週報(IDWR) 2016年第33週号(8月15日～8月21日)の要点

・ 発生動向総覧	<第33週>流行性耳下腺炎の定点当たり報告数は増加し、過去5年間の同時期と比較してかなり多い/その他最新動向
・ 注目すべき感染症	<今週は該当記事はありません>
・ 感染症関連情報	病原体情報/海外感染症情報
・ 速報	<今週は該当記事はありません>
・ 読者のコーナー	<今週は該当記事はありません>

※詳細は国立感染症研究所感染症疫学センターのホームページを御覧ください。

<http://www.nih.go.jp/niid/ja/from-idsc.html>

◆全数届出の感染症(佐賀県)

別紙参照

◆佐賀県感染症発生動向調査

[定点報告:五類感染症(週報分)]

平成28年第**35**週

平成28年8月29日(月)～平成28年9月4日(日)

定点種別 (定点数)	管轄保健福祉 事務所 病名	佐賀中部	鳥栖	唐津	伊万里	杵藤	計	前週	全国 (第34週)
		インフルエンザ (39)	インフルエンザ (鳥インフルエンザを除く)					3 0.33	3 0.08
小児科 (23)	RSウイルス感染症	1 0.13	4 1.33	1 0.25	1 0.33		7 0.30	9 0.39	1,632 0.52
	咽頭結膜熱	4 0.50	3 1.00	4 1.00	1 0.33	1 0.20	13 0.57	12 0.52	1,133 0.36
	A群溶血性レンサ球菌咽頭炎	4 0.50	2 0.67	3 0.75		9 1.80	18 0.78	18 0.78	3,494 1.12
	感染性胃腸炎	5 0.63	11 3.67		18 6.00	18 3.60	52 2.26	60 2.61	10,963 3.50
	水痘	1 0.13		2 0.50		3 0.60	6 0.26	13 0.57	782 0.25
	手足口病		2 0.67	1 0.25			3 0.13	5 0.22	1,934 0.62
	伝染性紅斑	2 0.25				1 0.20	3 0.13	4 0.17	521 0.17
	突発性発しん	3 0.38	5 1.67	2 0.50	6 2.00	1 0.20	17 0.74	23 1.00	1,685 0.54
	百日咳								59 0.02
	ヘルパンギーナ	8 1.00	3 1.00		4 1.33		15 0.65	8 0.35	5,833 1.86
	流行性耳下腺炎	6 0.75	5 1.67	4 1.00			11 2.20	36 1.57	3,333 1.06
眼科 (4)	急性出血性結膜炎								6 0.01
	流行性角結膜炎	2 1.00				1 1.00	3 0.75	3 0.75	655 0.95
基幹 (6)	細菌性髄膜炎								8 0.02
	無菌性髄膜炎	3 1.50					3 0.50		31 0.07
	マイコプラズマ肺炎	3 1.50					3 0.50	7 1.17	407 0.86
	クラミジア肺炎 (オウム病を除く)								9 0.02
	感染性胃腸炎 (ロタウイルスに限る)								2 0.00

※インフルエンザは、小児科定点+内科定点。

※細字は定点当たり患者数

◆佐賀県感染症発生動向調査(定点報告:五類感染症)

平成28年第35週 平成28年8月29日(月)～平成28年9月4日(日)

インフルエンザ 定点	インフルエ ンザ(鳥イ ンフルエン ザを除く)	小児科 定点	RSウイル ス感染症	咽頭結膜 熱	A群溶血 性レンサ 球菌咽頭 炎	感染性胃 腸炎	水痘	手足口病	伝染性紅 斑	突発性発 しん	百日咳	ヘルパン ギーナ	流行性耳 下腺炎	眼科・基幹 定点	急性出血 性結膜炎	流行性角 結膜炎	細菌性髄 膜炎	無菌性髄 膜炎	マイコプラ ズマ肺炎	クラミジア 肺炎(オウ ム病を除 く)	感染性 胃腸炎 (ロタウイル スに限る)	
0～5ヶ月		0～5ヶ月	2			1								0～5ヶ月								
6～11ヶ月		6～11ヶ月	1	1		4	1	1		6				6～11ヶ月								
1歳		1歳	3	3	2	8		2		10		10	3	1歳								
2歳		2歳	1	2		11			1	1		3	3	2歳								
3歳		3歳		2	3	6	1		1			2	8	3歳								
4歳		4歳		2	4	6	1						4	4歳				1	1			
5歳		5歳		2	3	6	1							5歳		1						
6歳		6歳		1	2	1	1						3	6歳						1		
7歳		7歳			2	3			1				1	7歳				1				
8歳		8歳												1	8歳							
9歳		9歳			1		1							1	9歳							
10歳～14歳		10歳～14歳			1	5							2	10歳～14歳						1		
15歳～19歳		15歳～19歳												15歳～19歳								
20歳～29歳	1	20歳以上				1								20歳～29歳								
30歳～39歳														30歳～39歳								
40歳～49歳														40歳～49歳		1						
50歳～59歳	2													50歳～59歳								
60歳～69歳														60歳～69歳								
70歳～79歳														70歳以上		1		1				
80歳以上																						
合計	3	合計	7	13	18	52	6	3	3	17		15	26	合計		3		3	3			
前期計		前期計	9	12	18	60	13	5	4	23		8	36	前期計		3			7			
当期間/前	***	当期間/前	0.78	1.08	1	0.87	0.46	0.6	0.75	0.74	***	1.88	0.72	当期間/前	***	1	***	***	0.43	***	***	
増減数	3	増減数	-2	1		-8	-7	-2	-1	-6		7	-10	増減数				3	-4			

***は前期計が"0"のとき

◆佐賀県感染症発生動向調査(全数届出:一～五類感染症)

平成28年第35週 平成28年8月29日(月)～平成28年9月4日(日)

週	期間	一類					二類					三類					四類					五類										
		1	2	3	4	5	6	7	8	9	10	11	12	13	14	15	16	17	18	19	20	21	22	23	24	25	26	27	28	29	30	31
1	01/01～01/10																															
2	01/11～01/17																															
3	01/18～01/24																															
4	01/25～01/31																															
5	02/01～02/07																															
6	02/08～02/14																															
7	02/15～02/21																															
8	02/22～02/28																															
9	02/29～03/06																															
10	03/07～03/13																															
11	03/14～03/20																															
12	03/21～03/27																															
13	03/28～04/03																															
14	04/04～04/10																															
15	04/11～04/17																															
16	04/18～04/24																															
17	04/25～05/01																															
18	05/02～05/08																															
19	05/09～05/15																															
20	05/16～05/22																															
21	05/23～05/29																															
22	05/30～06/05																															
23	06/06～06/12																															
24	06/13～06/19																															
25	06/20～06/26																															
26	06/27～07/03																															
27	07/04～07/10																															
28	07/11～07/17																															
29	07/18～07/24																															
30	07/25～07/31																															
31	08/01～08/07																															
32	08/08～08/14																															
33	08/15～08/21																															
34	08/22～08/28																															
35	08/29～09/04																															
36																																
37																																
38																																
39																																
40																																
41																																
42																																
43																																
44																																
45																																
46																																
47																																
48																																
49																																
50																																
51																																
52																																
	合計						111					78				1										1						
	全国34週						394					151				3					5					1						
	全国累計						1521					88	2078	31	10	276					209	14				4						

(1)重症急性呼吸器症候群については、病原体がベータコロナウイルス属SARSコロナウイルスであるものに限り、(2)PJP(肺炎球菌症候群)については、病原体がベータコロナウイルス属MERSコロナウイルスであるものに限り、(3)重症熱性血小板減少症候群については、病原体がシネガトウイルス属SFTSウイルスであるものに限り、(4)急性性髄膜炎については、ウイルス性髄膜炎、細菌性髄膜炎、真菌性髄膜炎、寄生虫性髄膜炎、薬剤性髄膜炎及びウイルス性髄膜炎を指す。

◆全数届出の感染症(佐賀県)

平成28年第35週

平成28年8月29日(月)～平成28年9月4日(日)

疾病名		結核 (二類感染症)		
患者 (管轄保健福祉事務所)		1名:80歳代女性 (佐賀中部)	1名:80歳代男性 (唐津)	1名:70歳代男性 (杵藤)
感染原因・感染経路		不明		
無症状病原体保有者		2名		
平成28年届出累計		111名*1(今週5名)		
平成27年	同期累計	113名		
	届出累計	172名		

*1 第29週に届出のあった1名が除外されたため累計が減っています。

疾病名		腸管出血性大腸菌感染症 (三類感染症)		つつが虫病 (四類感染症)	日本紅斑熱 (四類感染症)
患者 (管轄保健福祉事務所)		O26 1名*2:園児男児 (唐津)	O157 1名:20歳代男性 (伊万里)	1名:70歳代男性 (佐賀中部)	1名:70歳代女性 (佐賀中部)
感染原因・感染経路		不明		不明	動物・蚊・昆虫等からの感染
無症状病原体保有者		1名*2		0名	0名
平成28年届出累計		75名(今週3名)		1名(今週1名)	2名(今週1名)
平成27年	同期累計	41名		0名	2名
	届出累計	49名		6名	3名

*2 患者と無症状病原体保有者は同居家族です。

疾病名		後天性免疫不全症候群 (五類感染症)
患者 (管轄保健福祉事務所)		1名*3:50歳代男性 (—)
感染原因・感染経路		性的接触(同性間)
無症状病原体保有者		0名
平成28年届出累計		4名(今週1名)
平成27年	同期累計	4名
	届出累計	4名

*3 診断週は第34週です。