

# 佐賀県感染症発生動向調査週報

平成27年第38週 平成27年9月14日(月)～平成27年9月20日(日)

<http://www.kansen.pref.saga.jp>

佐賀県感染症情報センター

## ◆注目疾患の動向

- 【報告数の多い疾患】① 手足口病(84名) ② 流行性耳下腺炎(51名) ③ 感染性胃腸炎(43名) ④ RSウイルス感染症(32名) ⑤ 伝染性紅斑(29名)
- 【手足口病】患者報告数は減少(127名→84名)し、定点当たりの患者報告数は3.65となりましたが、流行発生警報は継続中です。タオルの共用を避け、うがいや手洗いの励行で感染予防に努めましょう。詳しくは佐賀県感染症情報センターのホームページを御覧ください。  
<http://kansen.pref.saga.jp/kakotopics/kakotopics/teasikutibyoutopicst.html>
- 【マイコプラズマ肺炎】県内6か所の基幹定点からの報告数は13名で、定点当たりの患者報告数は2.17となりました。全国の値及び佐賀県の過去5年平均と比較して多い状況であり、特に伊万里保健福祉事務所管内から多く報告されています。詳しくは佐賀県感染症情報センターのホームページを御覧ください。  
<http://kansen.pref.saga.jp/kakotopics/kakotopics/maikopurazuma/index.html>

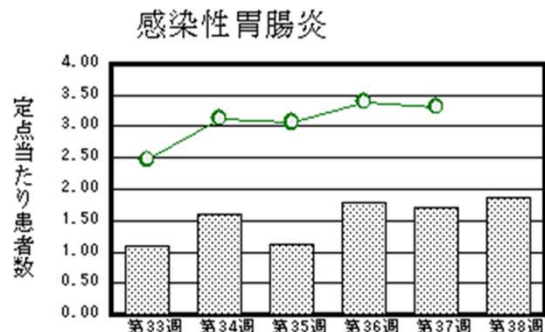
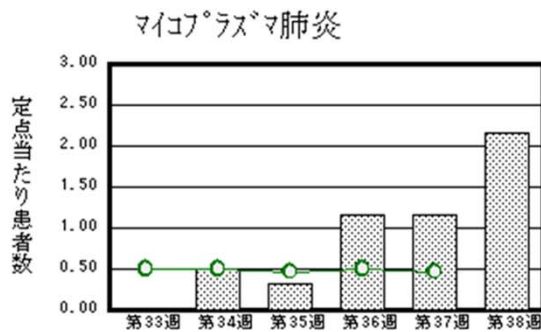
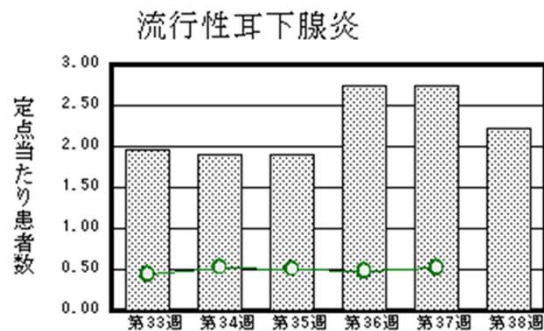
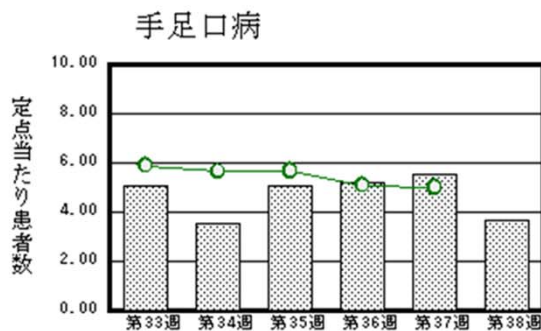

※棒グラフは佐賀県、折れ線グラフは全国の数値を表しています。

◎各疾患の動向グラフについては佐賀県感染症情報センターのホームページを御覧ください。 <http://www.kansen.pref.saga.jp>

## ◆全国版感染症週報 (IDWR) 2015年第36週号(8月31日～9月6日)の要点

|            |   |
|------------|---|
| ・ 発生動向総覧   | A群溶血性レンサ球菌咽頭炎の定点当たり報告数は3週連続で増加し、過去5年間の同時期と比較してかなり多い／その他最新動向 |
| ・ 注目すべき感染症 | <今週は該当記事はありません>   |
| ・ 感染症関連情報  | 病原体情報(速報記事)／海外感染症情報／その他                                     |
| ・ 速報       | <今週は該当記事はありません>   |
| ・ 読者のコーナー  | <今週は該当記事はありません>   |

※詳細は国立感染症研究所感染症疫学センターのホームページを御覧ください。

<http://www.nih.go.jp/niid/ja/from-idsc.html>

## ◆全数届出の感染症(佐賀県)

別紙参照

## ◆佐賀県感染症発生動向調査

〔定点報告:五類感染症(週報分)〕

平成27年第38週

平成27年9月14日(月)～平成27年9月20日(日)

| 定点種別<br>(定点数)   | 管轄保健福祉<br>事務所<br>病名      | 佐賀中部    | 鳥栖      | 唐津      | 伊万里     | 杵藤      | 計       | 前週       | 全国<br>(第37週) |      |
|-----------------|--------------------------|---------|---------|---------|---------|---------|---------|----------|--------------|------|
|                 |                          |         |         |         |         |         |         |          |              |      |
| インフルエンザ<br>(39) | インフルエンザ<br>(鳥インフルエンザを除く) |         |         |         |         |         |         |          | 347          | 0.07 |
| 小児科<br>(23)     | RSウイルス感染症                | 3 0.38  | 12 4.00 | 5 1.25  | 7 2.33  | 5 1.00  | 32 1.39 | 28 1.22  | 2,652        | 0.84 |
|                 | 咽頭結膜熱                    |         | 1 0.33  | 5 1.25  |         | 1 0.20  | 7 0.30  | 8 0.35   | 1,076        | 0.34 |
|                 | A群溶血性レンサ球菌咽頭炎            | 5 0.63  | 7 2.33  | 1 0.25  | 1 0.33  | 8 1.60  | 22 0.96 | 9 0.39   | 5,053        | 1.60 |
|                 | 感染性胃腸炎                   | 4 0.50  | 16 5.33 | 4 1.00  | 1 0.33  | 18 3.60 | 43 1.87 | 39 1.70  | 10,457       | 3.32 |
|                 | 水痘                       | 5 0.63  |         | 1 0.25  |         |         | 6 0.26  | 9 0.39   | 758          | 0.24 |
|                 | 手足口病                     | 33 4.13 | 17 5.67 | 10 2.50 | 12 4.00 | 12 2.40 | 84 3.65 | 127 5.52 | 15,738       | 4.99 |
|                 | 伝染性紅斑                    | 2 0.25  | 12 4.00 | 7 1.75  | 2 0.67  | 6 1.20  | 29 1.26 | 16 0.70  | 1,634        | 0.52 |
|                 | 突発性発しん                   | 3 0.38  | 6 2.00  | 5 1.25  | 2 0.67  | 4 0.80  | 20 0.87 | 12 0.52  | 1,798        | 0.57 |
|                 | 百日咳                      |         |         |         |         |         |         |          | 69           | 0.02 |
|                 | ヘルパンギーナ                  | 3 0.38  | 1 0.33  | 1 0.25  |         | 1 0.20  | 6 0.26  | 31 1.35  | 3,218        | 1.02 |
|                 | 流行性耳下腺炎                  | 24 3.00 | 5 1.67  | 2 0.50  |         | 20 4.00 | 51 2.22 | 63 2.74  | 1,644        | 0.52 |
| 眼科<br>(4)       | 急性出血性結膜炎                 |         |         |         |         |         |         |          | 8            | 0.01 |
|                 | 流行性角結膜炎                  | 2 1.00  |         | 2 2.00  |         |         | 4 1.00  | 5 1.25   | 737          | 1.08 |
| 基幹<br>(6)       | 細菌性髄膜炎                   | 1 0.50  |         |         |         |         | 1 0.17  |          | 7            | 0.01 |
|                 | 無菌性髄膜炎                   | 1 0.50  |         |         |         |         | 1 0.17  | 3 0.50   | 34           | 0.07 |
|                 | マイコプラズマ肺炎                | 2 1.00  |         | 2 2.00  | 9 9.00  |         | 13 2.17 | 7 1.17   | 221          | 0.47 |
|                 | クラミジア肺炎<br>(オウム病を除く)     |         |         |         |         |         |         |          | 5            | 0.01 |
|                 | 感染性胃腸炎<br>(ロタウイルスに限る)    |         |         |         |         |         |         |          | 5            | 0.01 |

※インフルエンザは、小児科定点+内科定点。

※細字は定点当たり患者数

◆佐賀県感染症発生動向調査(定点報告:五類感染症)

平成27年第38週 平成27年9月14日(月)～平成27年9月20日(日)

| インフルエンザ<br>定点 | インフルエ<br>ンザ(鳥イ<br>ンフルエン<br>ザを除く) | 小児科<br>定点 | RSウイル<br>ス感染症 | 咽頭結膜<br>熱 | A群溶血<br>性レンサ<br>球菌咽頭<br>炎 | 感染性胃<br>腸炎 | 水痘   | 手足口病 | 伝染性紅<br>斑 | 突発性発<br>しん | 百日咳 | ヘルパン<br>ギーナ | 流行性耳<br>下腺炎 | 眼科・基幹<br>定点 | 急性出血<br>性結膜炎 | 流行性角<br>結膜炎 | 細菌性髄<br>膜炎 | 無菌性髄<br>膜炎 | マイコプラ<br>ズマ肺炎 | クラミジア<br>肺炎(オウ<br>ム病を除<br>く) | 感染性<br>胃腸炎<br>(ロタウイル<br>スに限る) |  |
|---------------|----------------------------------|-----------|---------------|-----------|---------------------------|------------|------|------|-----------|------------|-----|-------------|-------------|-------------|--------------|-------------|------------|------------|---------------|------------------------------|-------------------------------|--|
| 0～5ヶ月         |                                  | 0～5ヶ月     |               |           |                           | 1          |      | 1    |           |            |     |             |             | 0～5ヶ月       |              |             |            |            |               |                              |                               |  |
| 6～11ヶ月        |                                  | 6～11ヶ月    | 2             | 1         |                           | 5          | 2    | 8    | 1         | 11         |     | 1           |             | 6～11ヶ月      |              |             |            |            |               |                              |                               |  |
| 1歳            |                                  | 1歳        | 22            | 1         | 2                         | 12         | 2    | 37   |           | 7          |     | 3           | 2           | 1歳          |              |             |            |            |               | 1                            |                               |  |
| 2歳            |                                  | 2歳        | 3             | 2         |                           | 4          | 1    | 18   | 4         | 2          |     | 1           | 6           | 2歳          |              |             |            |            |               | 1                            |                               |  |
| 3歳            |                                  | 3歳        | 4             | 1         | 4                         | 3          |      | 9    | 2         |            |     |             | 6           | 3歳          |              |             |            |            |               | 2                            |                               |  |
| 4歳            |                                  | 4歳        | 1             | 1         | 3                         | 3          |      | 5    | 2         |            |     |             | 5           | 4歳          |              |             |            | 1          |               |                              |                               |  |
| 5歳            |                                  | 5歳        |               | 1         | 5                         | 1          |      | 1    | 3         |            |     |             | 8           | 5歳          |              | 1           |            |            |               |                              |                               |  |
| 6歳            |                                  | 6歳        |               |           | 4                         | 2          |      | 1    | 4         |            |     |             | 12          | 6歳          |              |             |            |            |               | 1                            |                               |  |
| 7歳            |                                  | 7歳        |               |           | 2                         |            |      | 1    | 6         |            |     |             | 3           | 7歳          |              |             |            |            |               |                              |                               |  |
| 8歳            |                                  | 8歳        |               |           | 1                         | 3          | 1    |      | 2         |            |     |             | 4           | 8歳          |              |             |            |            |               | 3                            |                               |  |
| 9歳            |                                  | 9歳        |               |           | 1                         |            |      |      | 3         |            |     |             | 3           | 9歳          |              |             |            |            |               |                              |                               |  |
| 10歳～14歳       |                                  | 10歳～14歳   |               |           |                           | 4          |      | 2    | 1         |            |     | 1           | 2           | 10歳～14歳     |              |             |            |            |               | 3                            |                               |  |
| 15歳～19歳       |                                  | 15歳～19歳   |               |           |                           | 2          |      | 1    |           |            |     |             |             | 15歳～19歳     |              |             |            |            |               | 1                            |                               |  |
| 20歳～29歳       |                                  | 20歳以上     |               |           |                           | 3          |      |      | 1         |            |     |             |             | 20歳～29歳     |              | 1           |            |            |               |                              |                               |  |
| 30歳～39歳       |                                  |           |               |           |                           |            |      |      |           |            |     |             |             | 30歳～39歳     |              |             |            |            |               |                              |                               |  |
| 40歳～49歳       |                                  |           |               |           |                           |            |      |      |           |            |     |             |             | 40歳～49歳     |              |             |            |            |               |                              |                               |  |
| 50歳～59歳       |                                  |           |               |           |                           |            |      |      |           |            |     |             |             | 50歳～59歳     |              | 1           |            |            |               |                              |                               |  |
| 60歳～69歳       |                                  |           |               |           |                           |            |      |      |           |            |     |             |             | 60歳～69歳     |              | 1           |            |            |               |                              |                               |  |
| 70歳～79歳       |                                  |           |               |           |                           |            |      |      |           |            |     |             |             | 70歳以上       |              |             | 1          |            |               | 1                            |                               |  |
| 80歳以上         |                                  |           |               |           |                           |            |      |      |           |            |     |             |             |             |              |             |            |            |               |                              |                               |  |
| 合計            |                                  | 合計        | 32            | 7         | 22                        | 43         | 6    | 84   | 29        | 20         |     | 6           | 51          | 合計          |              | 4           | 1          | 1          | 13            |                              |                               |  |
| 前期計           |                                  | 前期計       | 28            | 8         | 9                         | 39         | 9    | 127  | 16        | 12         |     | 31          | 63          | 前期計         |              | 5           |            | 3          | 7             |                              |                               |  |
| 当期間/前         | ***                              | 当期間/前     | 1.14          | 0.88      | 2.44                      | 1.1        | 0.67 | 0.66 | 1.81      | 1.67       | *** | 0.19        | 0.81        | 当期間/前       | ***          | 0.8         | ***        | 0.33       | 1.86          | ***                          | ***                           |  |
| 増減数           |                                  | 増減数       | 4             | -1        | 13                        | 4          | -3   | -43  | 13        | 8          |     | -25         | -12         | 増減数         |              | -1          | 1          | -2         | 6             |                              |                               |  |

\*\*\*は前期計が"0"のとき



# 佐賀県感染症発生動向調査週報

<http://www.kansen.pref.saga.jp>

佐賀県感染症情報センター

## ◆全数届出の感染症(佐賀県)

平成27年第**38**週 平成27年9月14日(月)～平成27年9月20日(日)

| 疾病名             | 結核<br>(二類感染症)            |  | 急性脳炎<br>(五類感染症)    |
|-----------------|--------------------------|--|--------------------|
| 患者<br>(住所又は所在地) | 1名:80歳代男性<br>(唐津福祉事務所管内) | 3名*1:90歳代男性<br>80歳代女性<br>60歳代女性<br>(杵藤保健福祉事務所管内) | 1名:50歳代女性*2<br>(一) |
| 感染原因・感染経路       | 不明                       |  | 不明                 |
| 無症状病原体保有者       | 1名 *2                    |  |                    |
| 平成27年届出累計       | 127名(今週5名)               |  | 3名(今週1名)           |
| 平成26年           | 同期累計                     | 123名   | 0名                 |
|                 | 届出累計                     | 168名   | 0名                 |

\*1 届出の各患者間に関連性はありません。

\*2 診断週は第37週です。

| 疾病名             | クロイツフェルト・ヤコブ病<br>(五類感染症) |    |
|-----------------|--------------------------|----|
| 患者<br>(住所又は所在地) | 1名:70歳代女性<br>(一)         |    |
| 感染原因・感染経路       |                          |    |
| 平成27年届出累計       | 4名(今週1名)                 |    |
| 平成26年           | 同期累計                     | 0名 |
|                 | 届出累計                     | 0名 |