

# 佐賀県感染症発生動向調査週報

平成27年第30週 平成27年7月20日(月)～平成27年7月26日(日)

<http://www.kansen.pref.saga.jp>

佐賀県感染症情報センター

## ◆注目疾患の動向

- 1 【報告数の多い疾患】 ① 手足口病(143名) ② ヘルパンギーナ(126名) ③ 流行性耳下腺炎(56名)  
 ④ 伝染性紅斑(35名) ⑤ 感染性胃腸炎(34名)
- 2 【手足口病】患者報告数は減少(171名→143名)し、定点当たりの患者報告数は6.22となりました。流行発生警報は継続中です。タオルの共用は避け、うがいや手洗いの励行で感染予防に努めましょう。詳しくは佐賀県感染症情報センターのホームページを御覧ください。  
<http://kansen.pref.saga.jp/kakotopics/kakotopics/teasikutibyyou/topicst.html>
- 3 【ヘルパンギーナ】患者報告数は減少(188名→126名)し、定点当たりの患者報告数は5.48となりました。流行発生警報は継続中です。タオルの共用は避け、うがいや手洗いの励行で感染予防に努めましょう。詳しくは佐賀県感染症情報センターのホームページを御覧ください。  
<http://kansen.pref.saga.jp/kakotopics/kakotopics/herpam/topicsh.html>

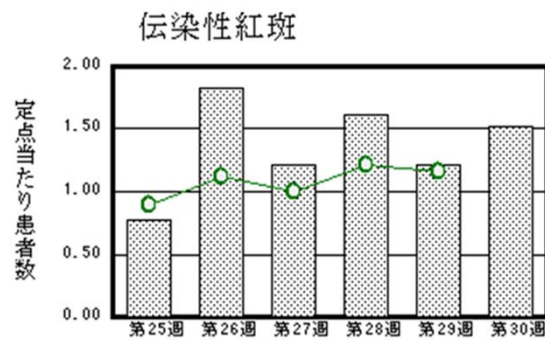
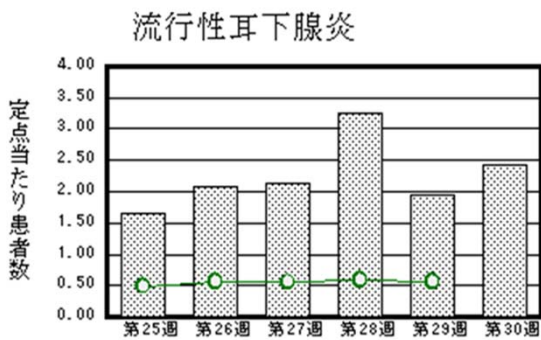
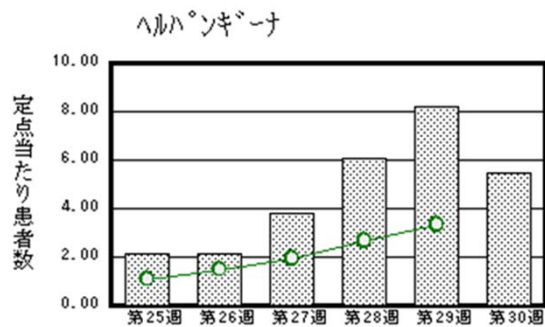
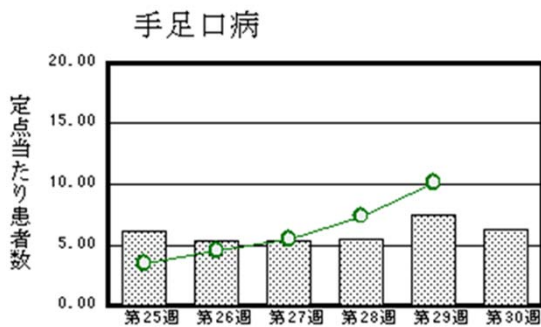

※棒グラフは佐賀県、折れ線グラフは全国の数値を表しています。

◎各疾患の動向グラフについては佐賀県感染症情報センターのホームページを御覧ください。 <http://www.kansen.pref.saga.jp>

## ◆全国版感染症週報(IDWR) 2015年第28週号(7月6日～7月12日)の要点

|            |  |
|------------|--|
| ・ 発生動向総覧   | A群溶血性レンサ球菌咽頭炎の定点当たり報告数は増加し、過去5年間の同時期と比較してかなり多い／その他最新動向 |
| ・ 注目すべき感染症 | <今週は該当記事はありません>  |
| ・ 感染症関連情報  | 病原体情報(速報記事)／海外感染症情報                                    |
| ・ 速報       | <今週は該当記事はありません>  |
| ・ 読者のコーナー  | <今週は該当記事はありません>  |

※詳細は国立感染症研究所感染症疫学センターのホームページを御覧ください。

<http://www.nih.go.jp/niid/ja/from-idsc.html>

## ◆全数届出の感染症(佐賀県)

|             |                            |      |
|-------------|----------------------------|------|
| 疾病名         | 結核<br>(二類感染症)              |      |
| 患者<br>(住所地) | 1名：80歳代男性<br>(佐賀中部保健福祉事務所) |      |
| 感染原因・感染経路   | 不明                         |      |
| 無症状病原体保有者   | 0名                         |      |
| 平成27年届出累計   | 95名                        |      |
| 平成26年       | 同期累計                       | 99名  |
|             | 届出累計                       | 168名 |

## ◆佐賀県感染症発生動向調査

〔定点報告：五類感染症(週報分)〕

平成27年第**30**週

平成27年7月20日(月)～平成27年7月26日(日)

| 定点種別<br>(定点数)   | 管轄保健福祉<br>事務所<br>病名      |         |          |          |         |         | 計        | 前週       | 全国<br>(第29週) |       |
|-----------------|--------------------------|---------|----------|----------|---------|---------|----------|----------|--------------|-------|
|                 |                          | 佐賀中部    | 鳥栖       | 唐津       | 伊万里     | 杵藤      |          |          |              |       |
| インフルエンザ<br>(39) | インフルエンザ<br>(鳥インフルエンザを除く) |         |          |          |         |         |          |          | 477          | 0.10  |
| 小児科<br>(23)     | RSウイルス感染症                | 2 0.25  | 4 1.33   |          |         |         | 6 0.26   | 2 0.09   | 489          | 0.16  |
|                 | 咽頭結膜熱                    |         |          | 2 0.50   |         |         | 2 0.09   | 8 0.35   | 1,744        | 0.56  |
|                 | A群溶血性レンサ球菌咽頭炎            | 10 1.25 | 7 2.33   | 4 1.00   |         | 2 0.40  | 23 1.00  | 48 2.09  | 7,804        | 2.48  |
|                 | 感染性胃腸炎                   | 15 1.88 | 11 3.67  |          | 4 1.33  | 4 0.80  | 34 1.48  | 53 2.30  | 13,816       | 4.40  |
|                 | 水痘                       |         | 1 0.33   | 3 0.75   | 1 0.33  | 1 0.20  | 6 0.26   | 5 0.22   | 1,325        | 0.42  |
|                 | 手足口病                     | 19 2.38 | 46 15.33 | 46 11.50 | 11 3.67 | 21 4.20 | 143 6.22 | 171 7.43 | 31,920       | 10.16 |
|                 | 伝染性紅斑                    | 2 0.25  | 6 2.00   |          | 21 7.00 | 6 1.20  | 35 1.52  | 28 1.22  | 3,644        | 1.16  |
|                 | 突発性発しん                   | 8 1.00  | 5 1.67   |          | 7 2.33  |         | 20 0.87  | 15 0.65  | 1,862        | 0.59  |
|                 | 百日咳                      |         |          |          |         |         |          |          | 74           | 0.02  |
|                 | ヘルパンギーナ                  | 27 3.38 | 33 11.00 | 28 7.00  | 13 4.33 | 25 5.00 | 126 5.48 | 188 8.17 | 10,494       | 3.34  |
|                 | 流行性耳下腺炎                  | 28 3.50 | 13 4.33  | 1 0.25   | 3 1.00  | 11 2.20 | 56 2.43  | 45 1.96  | 1,759        | 0.56  |
| 眼科<br>(4)       | 急性出血性結膜炎                 |         |          |          |         |         |          |          | 9            | 0.01  |
|                 | 流行性角結膜炎                  |         |          | 2 2.00   |         |         | 2 0.50   |          | 509          | 0.75  |
| 基幹<br>(6)       | 細菌性髄膜炎                   |         |          |          |         |         |          |          | 11           | 0.02  |
|                 | 無菌性髄膜炎                   |         |          |          |         |         |          |          | 27           | 0.06  |
|                 | マイコプラズマ肺炎                | 3 1.50  |          |          | 2 2.00  |         | 5 0.83   | 3 0.50   | 165          | 0.35  |
|                 | クラミジア肺炎<br>(オウム病を除く)     |         |          |          |         |         |          |          | 7            | 0.01  |
|                 | 感染性胃腸炎<br>(ロタウイルスに限る)    |         |          |          |         |         |          |          | 22           | 0.05  |

※インフルエンザは、小児科定点＋内科定点。

※細字は定点当たり患者数

## ◆佐賀県感染症発生動向調査(定点報告:五類感染症)

平成27年第30週 平成27年7月20日(月)～平成27年7月26日(日)

| インフルエンザ<br>定点 | インフルエ<br>ンザ(鳥イ<br>ンフルエン<br>ザを除く) | 小児科<br>定点 | RSウイル<br>ス感染症 | 咽頭結膜<br>熱 | A群溶血<br>性レンサ<br>球菌咽頭<br>炎 | 感染性胃<br>腸炎 | 水痘  | 手足口病 | 伝染性紅<br>斑 | 突発性発<br>しん | 百日咳 | ヘルパン<br>ギーナ | 流行性耳<br>下腺炎 | 眼科・基幹<br>定点 | 急性出血<br>性結膜炎 | 流行性角<br>結膜炎 | 細菌性髄<br>膜炎 | 無菌性髄<br>膜炎 | マイコプラ<br>ズマ肺炎 | クラミジア<br>肺炎(オウ<br>ム病を除<br>く) | 感染性<br>胃腸炎<br>(ロタウイル<br>スに限る) |     |
|---------------|----------------------------------|-----------|---------------|-----------|---------------------------|------------|-----|------|-----------|------------|-----|-------------|-------------|-------------|--------------|-------------|------------|------------|---------------|------------------------------|-------------------------------|-----|
| 0～5ヶ月         |                                  | 0～5ヶ月     |               |           |                           |            |     |      |           |            |     | 1           |             | 0～5ヶ月       |              |             |            |            |               |                              |                               |     |
| 6～11ヶ月        |                                  | 6～11ヶ月    | 2             |           | 1                         | 2          |     | 21   |           | 11         |     | 17          | 2           | 6～11ヶ月      |              |             |            |            |               |                              |                               |     |
| 1歳            |                                  | 1歳        | 3             |           |                           | 5          |     | 57   | 3         | 7          |     | 38          | 6           | 1歳          |              |             |            |            |               |                              |                               |     |
| 2歳            |                                  | 2歳        | 1             | 1         | 2                         | 1          | 1   | 25   | 1         | 2          |     | 25          | 1           | 2歳          |              |             |            |            |               |                              |                               |     |
| 3歳            |                                  | 3歳        |               | 1         |                           | 3          |     | 15   | 5         |            |     | 18          | 9           | 3歳          |              |             |            |            |               |                              |                               |     |
| 4歳            |                                  | 4歳        |               |           | 4                         | 4          |     | 13   | 4         |            |     | 10          | 14          | 4歳          |              |             |            |            |               |                              |                               |     |
| 5歳            |                                  | 5歳        |               |           |                           | 3          | 3   | 8    | 9         |            |     | 6           | 4           | 5歳          |              |             |            |            |               |                              |                               |     |
| 6歳            |                                  | 6歳        |               |           | 5                         | 1          | 1   | 1    | 4         |            |     | 3           | 8           | 6歳          |              |             |            |            |               |                              |                               |     |
| 7歳            |                                  | 7歳        |               |           | 1                         | 5          |     | 1    | 3         |            |     | 2           | 6           | 7歳          |              |             |            |            |               |                              |                               |     |
| 8歳            |                                  | 8歳        |               |           | 2                         | 1          |     | 2    | 3         |            |     | 2           | 3           | 8歳          |              |             |            |            |               | 2                            |                               |     |
| 9歳            |                                  | 9歳        |               |           | 4                         |            |     |      | 1         |            |     | 1           | 2           | 9歳          |              |             |            |            |               |                              |                               |     |
| 10歳～14歳       |                                  | 10歳～14歳   |               |           | 3                         | 6          | 1   |      | 2         |            |     | 2           |             | 10歳～14歳     |              |             |            |            |               | 2                            |                               |     |
| 15歳～19歳       |                                  | 15歳～19歳   |               |           | 1                         | 2          |     |      |           |            |     | 1           |             | 15歳～19歳     |              |             |            |            |               |                              |                               |     |
| 20歳～29歳       |                                  | 20歳以上     |               |           |                           | 1          |     |      |           |            |     |             | 1           | 20歳～29歳     |              |             |            |            |               |                              |                               |     |
| 30歳～39歳       |                                  |           |               |           |                           |            |     |      |           |            |     |             |             | 30歳～39歳     |              |             |            |            |               |                              |                               |     |
| 40歳～49歳       |                                  |           |               |           |                           |            |     |      |           |            |     |             |             | 40歳～49歳     |              | 1           |            |            |               | 1                            |                               |     |
| 50歳～59歳       |                                  |           |               |           |                           |            |     |      |           |            |     |             |             | 50歳～59歳     |              | 1           |            |            |               |                              |                               |     |
| 60歳～69歳       |                                  |           |               |           |                           |            |     |      |           |            |     |             |             | 60歳～69歳     |              |             |            |            |               |                              |                               |     |
| 70歳～79歳       |                                  |           |               |           |                           |            |     |      |           |            |     |             |             | 70歳以上       |              |             |            |            |               |                              |                               |     |
| 80歳以上         |                                  |           |               |           |                           |            |     |      |           |            |     |             |             |             |              |             |            |            |               |                              |                               |     |
| 合計            |                                  | 合計        | 6             | 2         | 23                        | 34         | 6   | 143  | 35        | 20         |     | 126         | 56          | 合計          |              | 2           |            |            |               | 5                            |                               |     |
| 前期計           |                                  | 前期計       | 2             | 8         | 48                        | 53         | 5   | 171  | 28        | 15         |     | 188         | 45          | 前期計         |              |             |            |            |               | 3                            |                               |     |
| 当期間/前         | ***                              | 当期間/前     | 3             | 0.25      | 0.48                      | 0.64       | 1.2 | 0.84 | 1.25      | 1.33       | *** | 0.67        | 1.24        | 当期間/前       | ***          | ***         | ***        | ***        |               | 1.67                         | ***                           | *** |
| 増減数           |                                  | 増減数       | 4             | -6        | -25                       | -19        | 1   | -28  | 7         | 5          |     | -62         | 11          | 増減数         |              | 2           |            |            |               | 2                            |                               |     |

\*\*\*は前期計が"0"のとき

