

# 佐賀県感染症発生動向調査週報・月報

平成26年第45週 平成26年11月3日(月)～平成26年11月9日(日)

平成26年10月 平成26年10月1日(水)～平成26年10月31日(金)

<http://www.kansen.pref.saga.jp>

佐賀県感染症情報センター

## ◆注目疾患の動向

- 【報告数の多い疾患】① 感染性胃腸炎(40名) ② A群溶血性レンサ球菌咽頭炎(33名)  
 ③ 水痘(22名)、流行性耳下腺炎(22名) ⑤ RSウイルス感染症(17名)
- 【感染性胃腸炎】患者報告数は増加(32名→40名)し、定点当たりの患者報告数は1.74となりました。手洗いや食材の十分な加熱等を心がけ予防に努めましょう。詳しくは佐賀県感染症情報センターのホームページを御覧ください。  
<http://kansen.pref.saga.jp/kakotopics/kakotopics/kannsennseihp0912/tem.html>
- 【A群溶血性レンサ球菌咽頭炎】患者報告数は、減少(49名→33名)し、定点当たりの患者報告数は1.43となりました。手洗いの励行で感染予防に努めましょう。詳しくは佐賀県感染症情報センターのホームページを御覧ください。  
<http://kansen.pref.saga.jp/kakotopics/kakotopics/a-streptococcus/index.html>

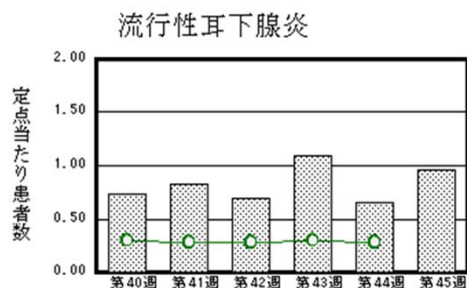
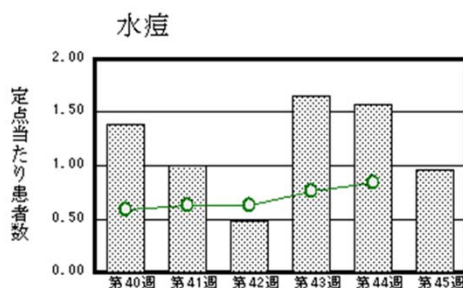
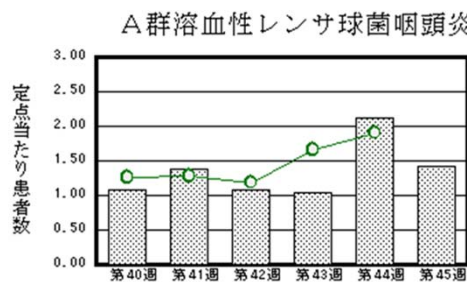
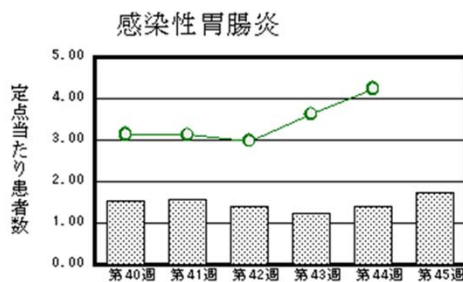

※棒グラフは佐賀県、折れ線グラフは全国の数値を表しています。

◎各疾患の動向グラフについては佐賀県感染症情報センターのホームページを御覧ください。 <http://www.kansen.pref.saga.jp>

## ◆全国版感染症週報(IDWR) 2014年第43週号(10月20日～10月26日)要点

・ 発生動向総覧	<第43週> A群溶血性レンサ球菌咽頭炎の定点当たり報告数は増加し、過去5年間の同時期と比較してかなり多い/その他最新動向
・ 注目すべき感染症	<今週は該当記事はありません>
・ 感染症関連情報	病原体情報(分離・検出情報)/海外感染症情報/その他
・ 速報	<今週は該当記事はありません>
・ 読者のコーナー	<今週は該当記事はありません>

※詳細は国立感染症研究所感染症疫学センターのホームページを御覧ください。

<http://www.nih.go.jp/niid/ja/from-idsc.html>

佐賀県感染症発生動向調査週報

http://www.kansen.pref.saga.jp

佐賀県感染症情報センター

◆全数届出の感染症(佐賀県)

疾病名	結核 (二類感染症)	
患者 (住所又は所在地)	1名:30歳代女性 (佐賀中部保健福祉事務所管内)	2名:50歳代男性、90歳代女性 (唐津保健福祉事務所管内)
無症状病原体保有者	1名	
感染原因・感染経路	不明	
平成26年届出累計	151名(今週 4名)	
平成25年	同期累計	174名
	届出累計	202名

◆佐賀県感染症発生動向調査

[定点報告:五類感染症(週報分)]

平成26年第45週

平成26年11月3日(月)～平成26年11月9日(日)

定点種別 (定点数)	管轄保健福祉 事務所 病名	佐賀中部	鳥栖	唐津	伊万里	杵藤	計	前週	全国 (第44週)	
インフルエンザ (39)	インフルエンザ (鳥インフルエンザを除く)				1 0.20		1 0.03	4 0.10	758 0.16	
小児科 (23)	RSウイルス感染症	4 0.50	6 2.00		1 0.33	6 1.20	17 0.74	16 0.70	3,423 1.09	
	咽頭結膜熱		1 0.33	2 0.50	3 1.00	1 0.20	7 0.30	10 0.43	1,162 0.37	
	A群溶血性レンサ球菌咽頭炎	10 1.25	2 0.67	5 1.25	7 2.33	9 1.80	33 1.43	49 2.13	5,973 1.91	
	感染性胃腸炎	11 1.38	14 4.67	3 0.75		12 2.40	40 1.74	32 1.39	13,229 4.23	
	水痘	11 1.38	1 0.33	7 1.75		3 0.60	22 0.96	36 1.57	2,638 0.84	
	手足口病		1 0.33	9 2.25		4 0.80	14 0.61	38 1.65	2,332 0.75	
	伝染性紅斑								714 0.23	
	突発性発しん	3 0.38	6 2.00	2 0.50	1 0.33	2 0.40	14 0.61	21 0.91	1,779 0.57	
	百日咳								40 0.01	
	ヘルパンギーナ						2 0.40	2 0.09	12 0.52	534 0.17
		流行性耳下腺炎	1 0.13		1 0.25	20 6.67		22 0.96	15 0.65	881 0.28
眼科 (4)	急性出血性結膜炎								4 0.01	
	流行性角結膜炎	1 0.50					1 0.25		336 0.50	
基幹 (6)	細菌性髄膜炎								4 0.01	
	無菌性髄膜炎								13 0.03	
	マイコプラズマ肺炎							2 0.33	154 0.33	
	クラミジア肺炎 (オウム病を除く)								9 0.02	
	感染性胃腸炎 (ロタウイルスに限る)								9 0.02	

※インフルエンザは、小児科定点+内科定点。

※細字は定点当たり患者数

◆佐賀県感染症発生動向調査(定点報告:五類感染症)

平成26年第45週 平成26年11月3日(月)～平成26年11月9日(日)

インフルエンザ 定点	インフルエ ンザ(鳥イ ンフルエン ザを除く)	小児科 定点	RSウイル ス感染症	咽頭結膜 熱	A群溶血 性レンサ 球菌咽頭 炎	感染性胃 腸炎	水痘	手足口病	伝染性紅 斑	突発性発 しん	百日咳	ヘルパン ギーナ	流行性耳 下腺炎	眼科・基幹 定点	急性出血 性結膜炎	流行性角 結膜炎	細菌性髄 膜炎	無菌性髄 膜炎	マイコプラ ズマ肺炎	クラミジア 肺炎(オウ ム病を除 く)	感染性 胃腸炎 (ロタウイル スに限る)	
0～5ヶ月		0～5ヶ月	4											0～5ヶ月								
6～11ヶ月		6～11ヶ月	3	1		1	1	1		5				6～11ヶ月								
1歳		1歳	3	4	1	6	6	6		8				1歳								
2歳		2歳	6	1	6	4	6			1				2歳								
3歳		3歳			3	4	4	6				1		3歳								
4歳		4歳	1	1	5	2	2	1						4歳								
5歳		5歳			3	1	1							5歳								
6歳		6歳			3	3	1					1		6歳								
7歳		7歳				2								7歳								
8歳		8歳			3	2								8歳								
9歳		9歳			6	2	1							9歳								
10歳～14歳		10歳～14歳			3	5								10歳～14歳		1						
15歳～19歳		15歳～19歳				3								15歳～19歳								
20歳～29歳		20歳以上				5								20歳～29歳								
30歳～39歳														30歳～39歳								
40歳～49歳	1													40歳～49歳								
50歳～59歳														50歳～59歳								
60歳～69歳														60歳～69歳								
70歳～79歳														70歳以上								
80歳以上																						
合計	1	合計	17	7	33	40	22	14		14		2	22	合計		1						
前期計	4	前期計	16	10	49	32	36	38		21		12	15	前期計							2	
当期間/前	0.25	当期間/前	1.06	0.7	0.67	1.25	0.61	0.37	***	0.67	***	0.17	1.47	当期間/前	***	***	***	***		***	***	
増減数	-3	増減数	1	-3	-16	8	-14	-24		-7		-10	7	増減数		1					-2	

\*\*\*は前期計が"0"のとき

平成26年第45週 平成26年11月3日(月)～平成26年11月9日(日)

◆生重県感染症発生動向調査(全数届出、一～五類感染症及び指定感染症)

週	期間	一類	二類	三類	四類	五類	指定感染症	その他	不明	合計
1	12/30～01/05									
2	01/06～01/12									
3	01/13～01/19									
4	01/20～01/26									
5	01/27～02/02									
6	02/03～02/09									
7	02/10～02/16									
8	02/17～02/23									
9	02/24～03/02									
10	03/03～03/09									
11	03/10～03/16									
12	03/17～03/23									
13	03/24～03/30									
14	03/31～04/06									
15	04/07～04/13									
16	04/14～04/20									
17	04/21～04/27									
18	04/28～05/04									
19	05/05～05/11									
20	05/12～05/18									
21	05/19～05/25									
22	05/26～06/01									
23	06/02～06/08									
24	06/09～06/15									
25	06/16～06/22									
26	06/23～06/29									
27	06/30～07/06									
28	07/07～07/13									
29	07/14～07/20									
30	07/21～07/27									
31	07/28～08/03									
32	08/04～08/10									
33	08/11～08/17									
34	08/18～08/24									
35	08/25～08/31									
36	09/01～09/07									
37	09/08～09/14									
38	09/15～09/21									
39	09/22～09/28									
40	09/29～10/05									
41	10/06～10/12									
42	10/13～10/19									
43	10/20～10/26									
44	10/27～11/02									
45	11/03～11/09									
46										
47										
48										
49										
50										
51										
52										
合計		181		1	2			1		4
全国44週		316		11	53			9	2	4
全国累計		21837		4124	3769			49	15	121

(1)重症急性呼吸器症候群については、病原体がコクサツウイルス属SARSコロナウイルスであるものに限る。(2)重症急性血小版減少症候群については、病原体がレプトスピラ属SPT5ウイルスであるものに限る。(60)急性脳炎については、ウエストニル脳炎、西部脳炎、ダニ媒介脳炎、東部脳炎、日本脳炎、ペナエウワツカ脳炎及びリソバレ熱を除く。(15)鳥インフルエンザ(H7N9)の配置については、シニア上の類型として指定感染症がないことから、便宜的に類型を2類としているため。

(4)7月26日より東呼吸器症候群(MERS)は、指定感染症となりました。

(5)7月31日及び7月31日の2回、1回1回の検出報告があった。

(6)7月31日及び7月31日の2回、1回1回の検出報告があった。

◆佐賀県感染症発生動向調査(定点報告:五類感染症月報分)

平成26年10月

[患者数:人]

	STD 定点数	性器クラミジア		性器ヘルペス		尖圭コンジローマ		淋菌感染症		合計		基幹 定点数	メチシ リン耐 性黄色 ブドウ 球菌感 染症	ペニシ リン耐 性肺炎 球菌感 染症	薬剤耐 性アシ ネクター 感染症	薬剤耐 性緑膿 菌感 染症	合計	
		男	女	男	女	男	女	男	女	男	女							
佐賀中部	3	10	1	5	5		1	12	1	27	8	2						
鳥栖	1	1						1		2		1						
唐津	1		3								3	1						
伊万里	1	3				1		1		5		1						
杵藤	1											1						
合計	7	14	4	5	5	1	1	14	1	34	11	6	16				1	17
前期計		10	3		5			5		15	8		21					21
当期間/前期		1.4	1.33	***	1	***	***	2.8	***	2.27	1.38		0.76	***	***	***		0.81
増減数		4	1	5		1	1	9	1	19	3		-5				1	-4

[定点当たり患者数:人/定点]

	STD 定点数	性器クラミジア		性器ヘルペス		尖圭コンジローマ		淋菌感染症		合計		基幹 定点数	メチシ リン耐 性黄色 ブドウ 球菌感 染症	ペニシ リン耐 性肺炎 球菌感 染症	薬剤耐 性アシ ネクター 感染症	薬剤耐 性緑膿 菌感 染症	合計	
		男	女	男	女	男	女	男	女	男	女							
佐賀中部	3	3.33	0.33	1.67	1.67		0.33	4	0.33	9	2.67	2						
鳥栖	1	1						1		2		1						
唐津	1		3								3	1						
伊万里	1	3				1		1		5		1						
杵藤	1											1						
合計	7	2	0.57	0.71	0.71	0.14	0.14	2	0.14	4.86	1.57	6	2.67				0.17	2.83
全国前月	972	1.17	1.13	0.28	0.5	0.31	0.2	0.71	0.23	2.47	2.06	476	3.21	0.3			0.05	3.56

[年齢階層別患者数:人]

	STD	性器クラミジア		性器ヘルペス		尖圭コンジローマ		淋菌感染症		合計		基幹	メチシ リン耐 性黄色 ブドウ 球菌感 染症	ペニシ リン耐 性肺炎 球菌感 染症	薬剤耐 性アシ ネクター 感染症	薬剤耐 性緑膿 菌感 染症	合計	
		男	女	男	女	男	女	男	女	男	女							
0歳																		
1歳～4歳																		
5歳～9歳																		
10歳～14歳																	1	1
15歳～19歳		4	1				1	4	1	8	3							
20歳～24歳		4	1		1			4		8	2							
25歳～29歳		2	2	1	1			3		6	3							
30歳～34歳		1		1		1		1		4								
35歳～39歳		1			1			1		2	1		1					1
40歳～44歳		2						1		3								
45歳～49歳																		
50歳～54歳				1						1								
55歳～59歳																		
60歳～64歳													1					1
65歳～69歳				2						2			3					3
70歳以上					2						2		11					11
合計		14	4	5	5	1	1	14	1	34	11		16				1	17
前期計		10	3		5			5		15	8		21					21
当期間/前期		1.4	1.33	***	1	***	***	2.8	***	2.27	1.38		0.76	***	***	***		0.81
増減数		4	1	5		1	1	9	1	19	3		-5				1	-4

\*\*\*は前期計が"0"のとき