

# 佐賀県感染症発生動向調査週報

平成23年第44週 平成23年10月31日(月)～平成23年11月6日(日)

<http://www.kansen.pref.saga.jp>

佐賀県感染症情報センター

## 注目疾患の動向

- 1 【報告数の多い疾患】 感染性胃腸炎(66名) 水痘(54名) 流行性耳下腺炎(38名)  
RSウイルス感染症(33名) A群溶血性レンサ球菌咽頭炎(32名)
- 2 【感染性胃腸炎】患者報告数が増加しました(37名 66名)。これから本格的な流行の時期を迎えますので、手洗いや食材の十分な加熱等を心がけ予防に努めましょう。詳しくは、佐賀県感染症情報センターのホームページを御覧ください。 <http://www.kansen.pref.saga.jp/kakotopics/kakotopics/kansennseihp0912/tem.html>
- 3 【インフルエンザ】患者報告がありました(2名 1名:迅速診断キットでB型)。日ごろから十分な睡眠とバランスのよい食事を心がけ、予防接種等の感染予防に努めましょう。詳しくは佐賀県感染症情報センターのホームページを御覧ください。 <http://www.kansen.pref.saga.jp/influenza/influenza.html>

感染性胃腸炎

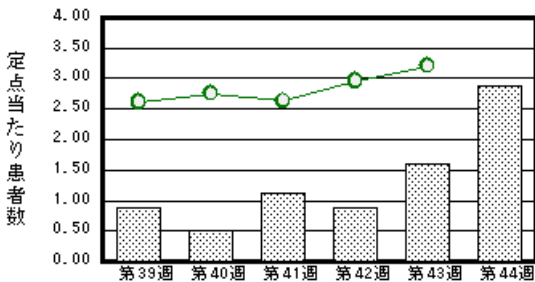

水痘

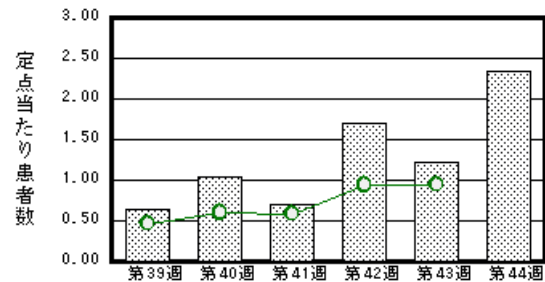

マイコプラズマ肺炎

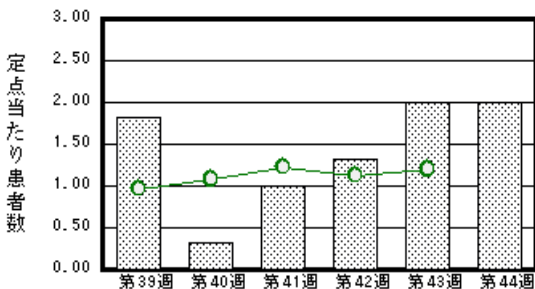

流行性耳下腺炎

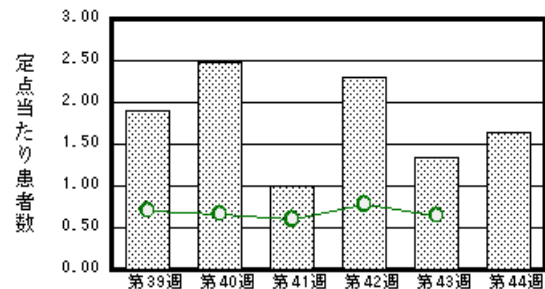

棒グラフは佐賀県、折れ線グラフは全国の数値を表しています。

各疾患の動向グラフについては佐賀県感染症情報センターのホームページを御覧ください。 <http://www.kansen.pref.saga.jp>

## 全国版感染症週報 (IDWR) 2011年第42週号 (10月17日～10月23日) 要点

|            |  |
|------------|--|
| ・ 発生動向総覧   | < 第42週 > 水痘の定点当たり報告数は増加し、過去5年間の同時期と比較してかなり多い / その他最新動向 |
| ・ 注目すべき感染症 | < 今週は該当記事はありません >                                      |
| ・ 病原体情報    | インフルエンザウイルス2011/12シーズン                                 |
| ・ 速報       | 今季初のB型インフルエンザの集団発生 - 茨城県                               |
| ・ 海外感染症情報  | インフルエンザ  |
| ・ 感染症の話    | < 今週はお休みです >   |

詳細は国立感染症研究所感染症情報センターのホームページを御覧ください。

<http://idsc.nih.go.jp/idwr/pdf-j.html>

# 佐賀県感染症発生動向調査週報

http://www.kansen.pref.saga.jp

佐賀県感染症情報センター

## 全数届出の感染症(佐賀県)

|             |                              |                             |
|-------------|------------------------------|-----------------------------|
| 疾病名         | 結核<br>(二類感染症)                | つつが虫病*<br>(四類感染症)           |
| 患者<br>(住所地) | 1名(70歳代女性)<br>(伊万里保健福祉事務所管内) | 1名(70歳代男性)<br>(杵藤保健福祉事務所管内) |
| 感染原因・感染経路   | 不明                           | 山中にてダニ刺症                    |
| 無症状病原体保有者   | 0名                           |                             |
| 平成23年届出累計   | 326名(今週1名)                   | 1名(今週1名)                    |
| 平成22年       | 同 期                          | 175名                        |
|             | 届出累計                         | 205名                        |

\* つつが虫病について詳しくは、国立感染症研究所感染症情報センターの「感染症の話」を御覧ください。  
[http://idsc.nih.go.jp/idwr/kansen/k02\\_g1/k02\\_13/k02\\_13.html](http://idsc.nih.go.jp/idwr/kansen/k02_g1/k02_13/k02_13.html)

## 佐賀県感染症発生動向調査

(定点報告:五類感染症(週報分))

平成23年第**44**週 平成23年10月31日(月)～平成23年11月6日(日)

| 定点種別<br>(定点数) | 管轄保健福祉<br>事務所<br>病名  | 佐賀中部            | 鳥栖                       | 唐津      | 伊万里    | 杵藤      | 計       | 前週         | 全国<br>(第43週) |
|---------------|----------------------|-----------------|--------------------------|---------|--------|---------|---------|------------|--------------|
|               |                      | インフルエンザ<br>(39) | インフルエンザ<br>(鳥インフルエンザを除く) |         | 1 0.20 |         |         |            | 1 0.03       |
| 小児科<br>(23)   | RSウイルス感染症            | 7 0.88          | 8 2.67                   | 8 2.00  | 5 1.67 | 5 1.00  | 33 1.43 | 21 0.91    | 1,864 0.59   |
|               | 咽頭結膜熱                |                 | 3 1.00                   | 3 0.75  | 2 0.67 |         | 8 0.35  | 10 0.43    | 483 0.15     |
|               | A群溶血性レンサ球菌咽頭炎        | 8 1.00          | 15 5.00                  | 4 1.00  | 1 0.33 | 4 0.80  | 32 1.39 | 29 1.26    | 3,735 1.19   |
|               | 感染性胃腸炎               | 22 2.75         | 20 6.67                  | 9 2.25  | 1 0.33 | 14 2.80 | 66 2.87 | 37 1.61    | 10,044 3.21  |
|               | 水痘                   | 11 1.38         | 25 8.33                  | 11 2.75 | 1 0.33 | 6 1.20  | 54 2.35 | 28 1.22    | 2,971 0.95   |
|               | 手足口病                 |                 |                          | 1 0.25  | 1 0.33 |         | 2 0.09  | 1 0.04     | 3,510 1.12   |
|               | 伝染性紅斑                | 1 0.13          |                          | 1 0.25  |        |         | 2 0.09  | 2 0.09     | 683 0.22     |
|               | 突発性発しん               | 5 0.63          | 4 1.33                   | 5 1.25  | 3 1.00 | 3 0.60  | 20 0.87 | 18 0.78    | 1,732 0.55   |
|               | 百日咳                  |                 |                          |         |        |         |         |            | 100 0.03     |
|               | ヘルパンギーナ              | 3 0.38          |                          |         |        | 1 0.20  | 4 0.17  | 3 0.13     | 515 0.16     |
| 流行性耳下腺炎       | 11 1.38              | 18 6.00         | 6 1.50                   |         | 3 0.60 | 38 1.65 | 31 1.35 | 2,043 0.65 |              |
| 眼科<br>(4)     | 急性出血性結膜炎             |                 |                          |         |        |         |         |            | 58 0.09      |
|               | 流行性角結膜炎              |                 |                          |         |        |         |         |            | 344 0.51     |
| 基幹<br>(6)     | 細菌性髄膜炎               |                 |                          |         |        |         |         |            | 9 0.02       |
|               | 無菌性髄膜炎               | 1 0.50          |                          |         |        |         | 1 0.17  |            | 31 0.07      |
|               | マイコプラズマ肺炎            | 4 2.00          |                          | 2 2.00  |        | 6 6.00  | 12 2.00 | 12 2.00    | 552 1.20     |
|               | クラミジア肺炎<br>(オウム病を除く) |                 |                          |         |        |         |         |            | 10 0.02      |

インフルエンザは、小児科定点 + 内科定点。  
 細字は定点当たり患者数

佐賀県感染症発生動向調査(定点報告:五類感染症)

平成23年第44週 平成23年10月31日(月)～平成23年11月6日(日)

| インフルエンザ<br>定点 | インフルエ<br>ンザ(鳥イン<br>フルエンザ<br>を除く) | 小児科<br>定点 | RSウイル<br>ス感染症 | 咽頭結膜<br>熱 | A群溶血<br>性レンサ<br>球菌咽頭<br>炎 | 感染性胃<br>腸炎 | 水痘   | 手足口病 | 伝染性紅<br>斑 | 突発性発<br>しん | 百日咳 | ヘルパン<br>ギーナ | 流行性耳<br>下腺炎 | 眼科・基幹<br>定点 | 急性出血<br>性結膜炎 | 流行性角<br>結膜炎 | 細菌性髄<br>膜炎 | 無菌性髄<br>膜炎 | マイコプラ<br>ズマ肺炎 | クラミジア<br>肺炎(オウ<br>ム病を除<br>く) |     |
|---------------|----------------------------------|-----------|---------------|-----------|---------------------------|------------|------|------|-----------|------------|-----|-------------|-------------|-------------|--------------|-------------|------------|------------|---------------|------------------------------|-----|
| 0～5ヶ月         |                                  | 0～5ヶ月     | 6             |           |                           | 1          | 2    |      |           | 1          |     | 2           |             | 0～5ヶ月       |              |             |            |            |               |                              |     |
| 6～11ヶ月        |                                  | 6～11ヶ月    | 11            | 2         |                           | 8          | 3    |      |           | 7          |     |             |             | 1           | 6～11ヶ月       |             |            |            |               |                              |     |
| 1歳            |                                  | 1歳        | 12            | 3         | 1                         | 14         | 15   | 2    |           | 12         |     | 1           | 3           | 1歳          |              |             |            |            |               |                              |     |
| 2歳            |                                  | 2歳        | 4             | 2         |                           | 3          | 17   |      |           |            |     |             | 6           | 2歳          |              |             |            |            |               |                              |     |
| 3歳            |                                  | 3歳        |               |           | 3                         | 6          | 12   |      |           |            |     | 1           | 7           | 3歳          |              |             |            |            |               | 1                            |     |
| 4歳            |                                  | 4歳        |               |           | 7                         | 7          | 2    |      | 1         |            |     |             | 3           | 4歳          |              |             |            |            |               | 3                            |     |
| 5歳            |                                  | 5歳        |               |           | 5                         | 2          |      |      | 1         |            |     |             | 5           | 5歳          |              |             |            |            |               | 1                            |     |
| 6歳            |                                  | 6歳        |               |           | 3                         | 1          | 1    |      |           |            |     |             | 6           | 6歳          |              |             |            |            |               |                              |     |
| 7歳            |                                  | 7歳        |               |           | 4                         | 1          | 1    |      |           |            |     |             | 2           | 7歳          |              |             |            |            |               |                              |     |
| 8歳            |                                  | 8歳        |               | 1         | 7                         | 6          |      |      |           |            |     |             | 1           | 8歳          |              |             |            |            |               | 2                            |     |
| 9歳            | 1                                | 9歳        |               |           |                           | 3          |      |      |           |            |     |             | 1           | 9歳          |              |             |            |            |               | 1                            |     |
| 10歳～14歳       |                                  | 10歳～14歳   |               |           | 2                         | 9          | 1    |      |           |            |     |             | 2           | 10歳～14歳     |              |             |            |            |               | 2                            |     |
| 15歳～19歳       |                                  | 15歳～19歳   |               |           |                           | 3          |      |      |           |            |     |             |             | 15歳～19歳     |              |             |            |            |               |                              |     |
| 20歳～29歳       |                                  | 20歳以上     |               |           |                           | 2          |      |      |           |            |     |             | 1           | 20歳～29歳     |              |             |            |            |               | 1                            |     |
| 30歳～39歳       |                                  |           |               |           |                           |            |      |      |           |            |     |             |             | 30歳～39歳     |              |             |            | 1          |               | 1                            |     |
| 40歳～49歳       |                                  |           |               |           |                           |            |      |      |           |            |     |             |             | 40歳～49歳     |              |             |            |            |               |                              |     |
| 50歳～59歳       |                                  |           |               |           |                           |            |      |      |           |            |     |             |             | 50歳～59歳     |              |             |            |            |               |                              |     |
| 60歳～69歳       |                                  |           |               |           |                           |            |      |      |           |            |     |             |             | 60歳～69歳     |              |             |            |            |               |                              |     |
| 70歳～79歳       |                                  |           |               |           |                           |            |      |      |           |            |     |             |             | 70歳以上       |              |             |            |            |               |                              |     |
| 80歳以上         |                                  |           |               |           |                           |            |      |      |           |            |     |             |             |             |              |             |            |            |               |                              |     |
| 合計            | 1                                | 合計        | 33            | 8         | 32                        | 66         | 54   | 2    | 2         | 20         |     | 4           | 38          | 合計          |              |             |            |            | 1             | 12                           |     |
| 前期計           | 2                                | 前期計       | 21            | 10        | 29                        | 37         | 28   | 1    | 2         | 18         |     | 3           | 31          | 前期計         |              |             |            |            |               | 12                           |     |
| 当期間/前         | 0.50                             | 当期間/前     | 1.57          | 0.8       | 1.1                       | 1.78       | 1.93 | 2    | 1         | 1.11       | *** | 1.33        | 1.23        | 当期間/前       | ***          | ***         | ***        | ***        |               | 1                            | *** |
| 増減数           | -1                               | 増減数       | 12            | -2        | 3                         | 29         | 26   | 1    |           | 2          |     | 1           | 7           | 増減数         |              |             |            |            | 1             |                              |     |

\*\*\*は前期計が"0"のとき

