

佐賀県感染症発生動向調査週報

平成23年第19週 平成23年5月9日(月)～平成23年5月15日(日)

<http://www.kansen.pref.saga.jp>

佐賀県感染症情報センター

注目疾患の動向

- 1 【報告数の多い疾患】 インフルエンザ(288名) 感染性胃腸炎(72名) 水痘(70名)
咽頭結膜熱(38名) 手足口病(30名)
- 2 【インフルエンザ】患者報告数は減少しましたが(345名 288名:迅速診断キットでA型10名、B型268名、型別不明10名)、過去5年間の同時期と比較して、患者報告数は多くなっています。また、5月9日に採取され病原体定点医療機関から提供された検体からインフルエンザウイルスA香港型(AH3)が1件検出されています。日ごろから十分な睡眠とバランスのよい食事を心がけ、咳の症状があるときはマスクを着用するなど、感染拡大防止に努めましょう。詳しくは佐賀県感染症情報センターのホームページを御覧ください。
<http://www.kansen.pref.saga.jp/influenza/influenza.html>

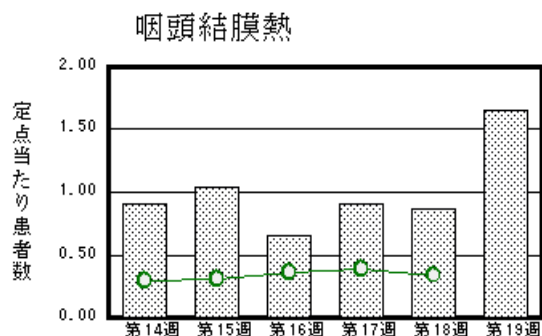
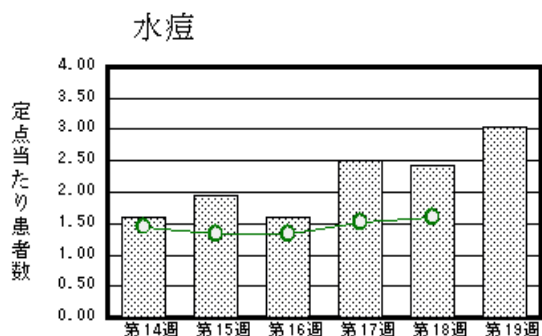
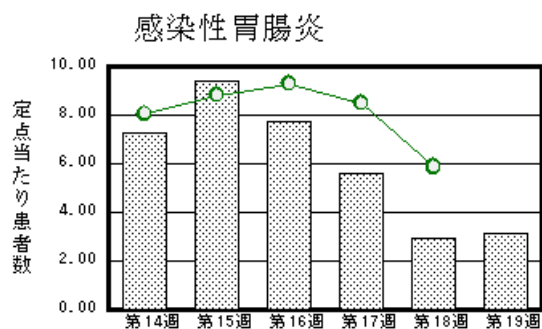
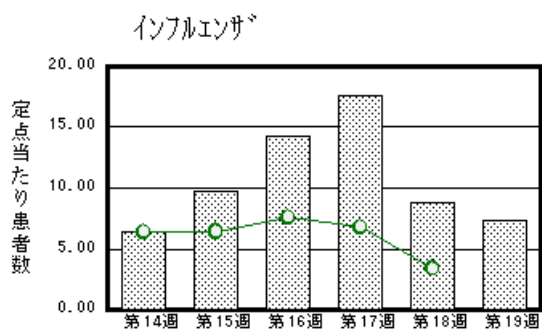

棒グラフは佐賀県、折れ線グラフは全国の数値を表しています。

各疾患の動向グラフについては佐賀県感染症情報センターのホームページを御覧ください。 <http://www.kansen.pref.saga.jp>

全国版感染症週報 (IDWR) 2011年第16週号(4月18日～4月24日)要点

| | |
|------------|--|
| ・ 発生動向総覧 | < 第16週 > インフルエンザの定点当たり報告数は2週連続で増加し、過去5年間の同時期と比較してかなり多い / その他最新動向 |
| ・ 注目すべき感染症 | < 今週は該当記事はありません > |
| ・ 病原体情報 | 麻疹ウイルス2011年 |
| ・ 速報 | 東京都における麻疹ウイルスの検出状況について |
| ・ 海外感染症情報 | インフルエンザ |
| ・ 感染症の話 | < 今週はお休みです > |

詳細は国立感染症研究所感染症情報センターのホームページを御覧ください。

<http://idsc.nih.go.jp/idwr/pdf-j.html>

全数届出の感染症(佐賀県)

別紙参照

佐賀県感染症発生動向調査

〔定点報告:五類感染症(週報分)〕

平成23年第19週 平成23年5月9日(月)～平成23年5月15日(日)

| 定点種別 (定点数) | 病名 | 管轄保健福祉 事務所 | | 佐賀中部 | 鳥栖 | 唐津 | 伊万里 | 杵藤 | 計 | 前週 | 全国 (第18週) | | | | | | |
|-----------------|--------------------------|---------------|------|------|-------|----|------|----|------|----|--------------|-----|------|-----|------|--------|------|
| | | | | | | | | | | | | | | | | | |
| インフルエンザ (39) | インフルエンザ (鳥インフルエンザを除く) | 118 | 9.08 | 61 | 12.20 | 66 | 9.43 | 3 | 0.60 | 40 | 4.44 | 288 | 7.38 | 345 | 8.85 | 16,531 | 3.38 |
| 小児科 (23) | RSウイルス感染症 | | | | | | | 3 | 0.60 | 3 | 0.13 | 6 | 0.26 | 335 | 0.11 | | |
| | 咽頭結膜熱 | 4 | 0.50 | 4 | 1.33 | 22 | 5.50 | 7 | 2.33 | 1 | 0.20 | 38 | 1.65 | 20 | 0.87 | 1,066 | 0.34 |
| | A群溶血性レンサ球菌咽頭炎 | 9 | 1.13 | 6 | 2.00 | 11 | 2.75 | | | 1 | 0.20 | 27 | 1.17 | 33 | 1.43 | 4,229 | 1.35 |
| | 感染性胃腸炎 | 27 | 3.38 | 19 | 6.33 | 7 | 1.75 | 4 | 1.33 | 15 | 3.00 | 72 | 3.13 | 68 | 2.96 | 18,412 | 5.88 |
| | 水痘 | 9 | 1.13 | 10 | 3.33 | 30 | 7.50 | 16 | 5.33 | 5 | 1.00 | 70 | 3.04 | 56 | 2.43 | 4,997 | 1.60 |
| | 手足口病 | 12 | 1.50 | 4 | 1.33 | 1 | 0.25 | 3 | 1.00 | 10 | 2.00 | 30 | 1.30 | 11 | 0.48 | 678 | 0.22 |
| | 伝染性紅斑 | 7 | 0.88 | 2 | 0.67 | 10 | 2.50 | 3 | 1.00 | 6 | 1.20 | 28 | 1.22 | 29 | 1.26 | 1,684 | 0.54 |
| | 突発性発しん | 3 | 0.38 | 4 | 1.33 | 5 | 1.25 | 2 | 0.67 | 3 | 0.60 | 17 | 0.74 | 12 | 0.52 | 1,380 | 0.44 |
| | 百日咳 | | | | | | | | | | | | | | | 61 | 0.02 |
| | ヘルパンギーナ | | | | | | | | | 1 | 0.20 | 1 | 0.04 | | | 164 | 0.05 |
| | 流行性耳下腺炎 | 6 | 0.75 | 9 | 3.00 | 11 | 2.75 | | | 2 | 0.40 | 28 | 1.22 | 20 | 0.87 | 2,461 | 0.79 |
| 眼科 (4) | 急性出血性結膜炎 | | | | | | | | | | | | | | | 13 | 0.02 |
| | 流行性角結膜炎 | 1 | 0.50 | | | | | | | 1 | 0.25 | 1 | 0.25 | 1 | 0.25 | 317 | 0.47 |
| 基幹 (6) | 細菌性髄膜炎 | | | | | | | | | | | | | | | 11 | 0.02 |
| | 無菌性髄膜炎 | | | | | | | | | | | | | | | 9 | 0.02 |
| | マイコプラズマ肺炎 | 2 | 1.00 | | | | | | | 2 | 0.33 | 2 | 0.33 | 1 | 0.17 | 143 | 0.31 |
| | クラミジア肺炎 (オウム病を除く) | | | | | | | | | | | | | | | 6 | 0.01 |

インフルエンザは、小児科定点+内科定点。

細字は定点当たり患者数

佐賀県感染症発生動向調査(定点報告:五類感染症)

平成23年第19週 平成23年5月9日(月)～平成23年5月15日(日)

| インフルエンザ 定点 | インフルエンザ(鳥イン フルエンザを除く) | 小児科 定点 | RSウイルス 感染症 | 咽頭結膜 熱 | A群溶血 性レンサ 球菌咽頭 炎 | 感染性胃 腸炎 | 水痘 | 手足口病 | 伝染性紅 斑 | 突発性発 しん | 百日咳 | ヘルパン ギーナ | 流行性耳 下腺炎 | 眼科・基幹 定点 | 急性出血 性結膜炎 | 流行性角 結膜炎 | 細菌性髄 膜炎 | 無菌性髄 膜炎 | マイコプラ ズマ肺炎 | クラミジア 肺炎(オウ ム病を除 く) | |
|---------------|--------------------------|-----------|---------------|-----------|---------------------------|------------|------|------|-----------|------------|-----|-------------|-------------|-------------|--------------|-------------|------------|------------|---------------|------------------------------|-----|
| 0～5ヶ月 | | 0～5ヶ月 | | | | 2 | 1 | | | 1 | | | | 0～5ヶ月 | | | | | | | |
| 6～11ヶ月 | 6 | 6～11ヶ月 | 2 | 10 | | 6 | 8 | 2 | | 6 | | | | 2 | 6～11ヶ月 | | | | | | |
| 1歳 | 11 | 1歳 | 1 | 9 | 1 | 11 | 10 | 6 | 2 | 10 | | 1 | 2 | 1歳 | | | | | | | |
| 2歳 | 9 | 2歳 | | 7 | 2 | 11 | 16 | 14 | 3 | | | | 3 | 2歳 | | | | | | | |
| 3歳 | 18 | 3歳 | | 4 | 6 | 5 | 15 | 3 | | | | | 7 | 3歳 | | | | | | | |
| 4歳 | 19 | 4歳 | | 4 | 4 | 8 | 10 | 1 | 3 | | | | 4 | 4歳 | | | | | | | |
| 5歳 | 20 | 5歳 | | | 5 | 10 | 5 | 1 | 7 | | | | 3 | 5歳 | | | | | | | |
| 6歳 | 15 | 6歳 | | 3 | 2 | 2 | 2 | 2 | 1 | | | | 1 | 6歳 | | | | | | | |
| 7歳 | 11 | 7歳 | | 1 | 3 | 2 | 1 | | 4 | | | | 3 | 7歳 | | | | | | | |
| 8歳 | 24 | 8歳 | | | 1 | 4 | 1 | 1 | 3 | | | | 1 | 8歳 | | | | | | 1 | |
| 9歳 | 32 | 9歳 | | | 1 | 1 | | | 3 | | | | 1 | 9歳 | | | | | | | |
| 10歳～14歳 | 79 | 10歳～14歳 | | | 2 | 5 | 1 | | 1 | | | | 1 | 10歳～14歳 | | | | | | | |
| 15歳～19歳 | 15 | 15歳～19歳 | | | | 2 | | | 1 | | | | | 15歳～19歳 | | | | | | | |
| 20歳～29歳 | 11 | 20歳以上 | | | | 3 | | | | | | | | 20歳～29歳 | | | | | | | |
| 30歳～39歳 | 6 | | | | | | | | | | | | | 30歳～39歳 | | | | | | | |
| 40歳～49歳 | 9 | | | | | | | | | | | | | 40歳～49歳 | | | | | | 1 | |
| 50歳～59歳 | 1 | | | | | | | | | | | | | 50歳～59歳 | | | | | | | |
| 60歳～69歳 | 1 | | | | | | | | | | | | | 60歳～69歳 | | 1 | | | | | |
| 70歳～79歳 | 1 | | | | | | | | | | | | | 70歳以上 | | | | | | | |
| 80歳以上 | | | | | | | | | | | | | | | | | | | | | |
| 合計 | 288 | 合計 | 3 | 38 | 27 | 72 | 70 | 30 | 28 | 17 | | 1 | 28 | 合計 | | 1 | | | | 2 | |
| 前期計 | 345 | 前期計 | 6 | 20 | 33 | 68 | 56 | 11 | 29 | 12 | | | 20 | 前期計 | | 1 | | | | 1 | |
| 当期間/前 | 0.83 | 当期間/前 | 0.5 | 1.9 | 0.82 | 1.06 | 1.25 | 2.73 | 0.97 | 1.42 | *** | *** | 1.4 | 当期間/前 | *** | 1 | *** | *** | | 2 | *** |
| 増減数 | -57 | 増減数 | -3 | 18 | -6 | 4 | 14 | 19 | -1 | 5 | | 1 | 8 | 増減数 | | | | | | 1 | |

***は前期計が"0"のとき

佐賀県感染症発生動向調査週報

<http://www.kansen.pref.saga.jp>

佐賀県感染症情報センター

全数届出の感染症(佐賀県)

平成23年第**19**週

平成23年5月9日(月)～平成23年5月15日(日)

| | | | |
|-------------|-----------------------------|--------------------------------|------------------------------------|
| 疾病名 | 結核 (二類感染症) | | |
| 患者 (住所地) | 1名(60歳代女性) (鳥栖保健福祉事務所管内) | 1名(20歳代女性) *1 (唐津保健福祉事務所管内) | 2名(80歳代女性、70歳代男性) (杵藤保健福祉事務所管内) |
| 感染原因・感染経路 | 不明 | 患者との接触 | 不明 |
| 無症状病原体保有者 | 26名 *2 | | |
| 平成23年届出累計 | 138名(今週31名) | | |
| 平成22年 | 同 期 | 63名 | |
| | 届出累計 | 205名 | |

| | | |
|-------------|-------------------------------|------|
| 疾病名 | 結核 (二類感染症) | |
| 患者 (住所地) | 1名(90歳代女性) (佐賀中部保健福祉事務所管内) | |
| 感染原因・感染経路 | 不明 | |
| 無症状病原体保有者 | 26名 *2 | |
| 平成23年届出累計 | 138名(今週31名) | |
| 平成22年 | 同 期 | 63名 |
| | 届出累計 | 205名 |

*1 第10週の週報に掲載した患者の接触者 *2 25名は第10週の週報に掲載した患者の接触者