

# 佐賀県感染症発生動向調査週報

平成22年第21週 平成22年5月24日(月)～平成22年5月30日(日)

<http://www.kansen.pref.saga.jp>

佐賀県感染症情報センター

## 注目疾患の動向

- 【報告数の多い疾患】 感染性胃腸炎(129名) 水痘(75名) ヘルパンギーナ(45名)  
突発性発しん(28名) A群溶血性レンサ球菌咽頭炎(19名)
- 【感染性胃腸炎】患者報告数はわずかに減少しましたが(137名 129名)、過去5年間の同時期と比較して、患者報告数が多くなっています。手洗いや食材の十分な加熱等を心がけ予防に努めましょう。詳しくは、佐賀県感染症情報センターのホームページを御覧ください。  
<http://www.kansen.pref.saga.jp/kakotopics/kakotopics/kansennseihp0912/tem.html>
- 【インフルエンザ】患者報告数は減少しました(18名 2名:迅速診断キットで全てB型)。日ごろから十分な睡眠とバランスのよい食事を心がけ、感染予防に努めましょう。詳しくは佐賀県感染症情報センターのホームページを御覧ください。  
<http://www.kansen.pref.saga.jp/influenza/influenza.html>

感染性胃腸炎

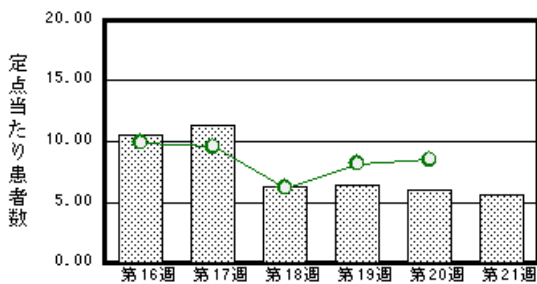

水痘

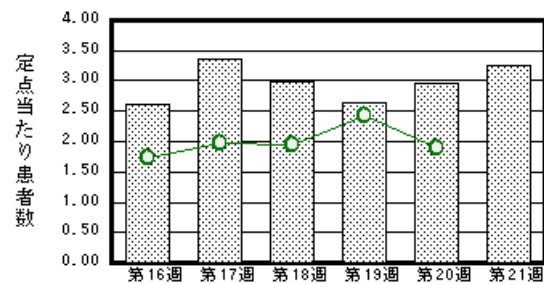

ヘルパンギーナ

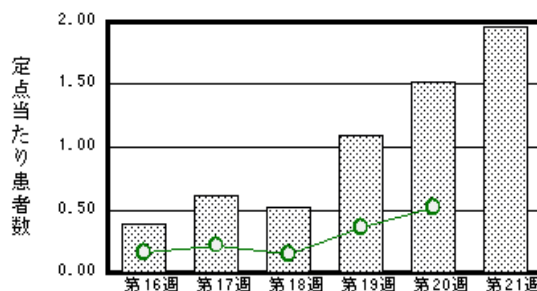

突発性発しん

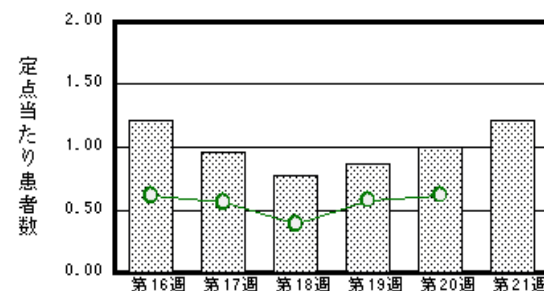

棒グラフは佐賀県、折れ線グラフは全国の数値を表しています。

各疾患の動向グラフについては佐賀県感染症情報センターのホームページを御覧ください。<http://www.kansen.pref.saga.jp>

## 全国版感染症週報(IDWR)

2010年第19週号(5月10日～5月16日)要点

|            |  |
|------------|--|
| ・ 発生動向総覧   | <第19週>手足口病の定点当たり報告数は増加し、過去5年間の同時期と比較してかなり多い/その他最新動向 <4月>性感染症・薬剤耐性菌感染症について                        |
| ・ 注目すべき感染症 | <百日咳>第19週の報告数は134例となり、前週の報告数を大きく上回った <流行性耳下腺炎>第19週の定点当たり報告数は1.36であり、前週を大きく上回り、2007年以降では最も高い値となった |
| ・ 病原体情報    | ヒトから検出されているVero毒素産生性大腸菌2010年/感染性胃腸炎関連ウイルス2009/10シーズン/インフルエンザウイルス2009/10シーズン                      |
| ・ 速報       | <今週は該当記事はありません>  |
| ・ 海外感染症情報  | <今週は該当記事はありません>  |
| ・ 感染症の話    | <今週はお休みです>   |

詳細は国立感染症研究所感染症情報センターのホームページを御覧ください。<http://idsc.nih.gov.jp/idwr/pdf-j.html>

## 全数届出の感染症(佐賀県)

|             |                             |      |
|-------------|-----------------------------|------|
| 疾病名         | 結核<br>(二類感染症)               |      |
| 患者<br>(住所地) | 1名(50歳代男性)<br>(鳥栖保健福祉事務所管内) |      |
| 感染原因・感染経路   | 不明                          |      |
| 無症状病原体保有者   | 0名                          |      |
| 平成22年届出累計   | 68名(今週 1名)                  |      |
| 平成21年       | 同 期                         | 75名  |
|             | 届出累計                        | 187名 |

## 佐賀県感染症発生動向調査

(定点報告:五類感染症(週報分))

平成22年第**21**週 平成22年5月24日(月)~平成22年5月30日(日)

| 定点種別<br>(定点数) | 管轄保健福祉<br>事務所<br>病名  | 佐賀中部            | 鳥栖                       | 唐津      | 伊万里     | 杵藤      | 計        | 前週        | 全国<br>(第20週) |
|---------------|----------------------|-----------------|--------------------------|---------|---------|---------|----------|-----------|--------------|
|               |                      | インフルエンザ<br>(39) | インフルエンザ<br>(鳥インフルエンザを除く) | 1 0.08  |         |         |          | 1 0.11    | 2 0.05       |
| 小児科<br>(23)   | RSウイルス感染症            |                 |                          |         |         |         |          | 1 0.04    | 275 0.09     |
|               | 咽頭結膜熱                | 1 0.13          | 4 1.33                   |         | 1 0.33  |         | 6 0.26   | 20 0.87   | 859 0.28     |
|               | A群溶血性レンサ球菌咽頭炎        | 10 1.25         | 3 1.00                   | 2 0.50  |         | 4 0.80  | 19 0.83  | 35 1.52   | 5533 1.82    |
|               | 感染性胃腸炎               | 45 5.63         | 24 8.00                  | 16 4.00 | 3 1.00  | 41 8.20 | 129 5.61 | 137 5.96  | 25780 8.49   |
|               | 水痘                   | 40 5.00         | 9 3.00                   | 6 1.50  | 3 1.00  | 17 3.40 | 75 3.26  | 68 2.96   | 5747 1.89    |
|               | 手足口病                 |                 | 1 0.33                   |         |         | 7 1.40  | 8 0.35   | 9 0.39    | 4267 1.41    |
|               | 伝染性紅斑                | 5 0.63          |                          | 1 0.25  | 1 0.33  | 2 0.40  | 9 0.39   | 11 0.48   | 1623 0.53    |
|               | 突発性発しん               | 5 0.63          | 4 1.33                   | 5 1.25  | 10 3.33 | 4 0.80  | 28 1.22  | 23 1.00   | 1892 0.62    |
|               | 百日咳                  |                 |                          |         |         |         |          |           | 162 0.05     |
|               | ヘルパンギーナ              | 14 1.75         | 4 1.33                   | 4 1.00  | 1 0.33  | 22 4.40 | 45 1.96  | 35 1.52   | 1571 0.52    |
| 流行性耳下腺炎       |                      | 4 1.33          | 1 0.25                   | 3 1.00  | 2 0.40  | 10 0.43 | 10 0.43  | 3779 1.24 |              |
| 眼科<br>(4)     | 急性出血性結膜炎             |                 |                          |         |         |         |          |           | 23 0.03      |
|               | 流行性角結膜炎              | 3 1.50          |                          |         |         |         | 3 0.75   |           | 400 0.59     |
| 基幹<br>(6)     | 細菌性髄膜炎               |                 |                          |         |         |         |          |           | 9 0.02       |
|               | 無菌性髄膜炎               |                 |                          |         |         |         |          | 1 0.17    | 12 0.03      |
|               | マイコプラズマ肺炎            | 4 2.00          |                          | 2 2.00  |         |         | 6 1.00   | 3 0.50    | 213 0.46     |
|               | クラミジア肺炎<br>(オウム病を除く) |                 |                          |         |         |         |          |           | 18 0.04      |

インフルエンザは、小児科定点 + 内科定点。

細字は定点当たり患者数

佐賀県感染症発生動向調査(定点報告:五類感染症)

平成22年第21週 平成22年5月24日(月)～平成22年5月30日(日)

| インフルエンザ<br>定点 | インフルエ<br>ンザ(鳥イン<br>フルエンザ<br>を除く) | 小児科<br>定点 | RSウイル<br>ス感染症 | 咽頭結膜<br>熱 | A群溶血<br>性レンサ<br>球菌咽頭<br>炎 | 感染性胃<br>腸炎 | 水痘  | 手足口病 | 伝染性紅<br>斑 | 突発性発<br>しん | 百日咳 | ヘルパン<br>ギーナ | 流行性耳<br>下腺炎 | 眼科・基幹<br>定点 | 急性出血<br>性結膜炎 | 流行性角<br>結膜炎 | 細菌性髄<br>膜炎 | 無菌性髄<br>膜炎 | マイコプラ<br>ズマ肺炎 | クラミジア<br>肺炎(オウ<br>ム病を除<br>く) |     |
|---------------|----------------------------------|-----------|---------------|-----------|---------------------------|------------|-----|------|-----------|------------|-----|-------------|-------------|-------------|--------------|-------------|------------|------------|---------------|------------------------------|-----|
| 0～5ヶ月         |                                  | 0～5ヶ月     |               |           |                           |            | 1   |      |           |            |     |             |             | 0～5ヶ月       |              |             |            |            |               |                              |     |
| 6～11ヶ月        |                                  | 6～11ヶ月    |               | 1         |                           | 13         | 6   |      |           | 15         |     | 4           |             | 6～11ヶ月      |              |             |            |            |               |                              |     |
| 1歳            |                                  | 1歳        |               | 2         |                           | 32         | 19  | 2    | 1         | 13         |     | 13          |             | 1歳          |              |             |            |            |               | 1                            |     |
| 2歳            |                                  | 2歳        |               | 1         | 2                         | 7          | 17  | 3    |           |            |     | 11          | 3           | 2歳          |              |             |            |            |               | 1                            |     |
| 3歳            |                                  | 3歳        |               | 1         | 2                         | 15         | 8   | 1    | 2         |            |     | 7           | 2           | 3歳          |              |             |            |            |               | 2                            |     |
| 4歳            |                                  | 4歳        |               | 1         | 2                         | 16         | 6   | 2    | 2         |            |     | 7           | 1           | 4歳          |              |             |            |            |               |                              |     |
| 5歳            | 1                                | 5歳        |               |           | 3                         | 8          | 3   |      |           |            |     | 2           | 2           | 5歳          |              |             |            |            |               |                              |     |
| 6歳            | 1                                | 6歳        |               |           | 2                         | 8          | 4   |      |           | 1          |     | 1           | 2           | 6歳          |              |             |            |            |               |                              |     |
| 7歳            |                                  | 7歳        |               |           | 1                         | 7          | 4   |      |           |            |     |             |             | 7歳          |              |             |            |            |               | 1                            |     |
| 8歳            |                                  | 8歳        |               |           | 1                         | 5          | 1   |      |           | 2          |     |             |             | 8歳          |              |             |            |            |               |                              |     |
| 9歳            |                                  | 9歳        |               |           |                           | 5          |     |      |           | 1          |     |             |             | 9歳          |              |             |            |            |               |                              |     |
| 10歳～14歳       |                                  | 10歳～14歳   |               |           | 4                         | 5          | 3   |      |           |            |     |             |             | 10歳～14歳     |              |             |            |            |               |                              |     |
| 15歳～19歳       |                                  | 15歳～19歳   |               |           |                           | 1          | 3   |      |           |            |     |             |             | 15歳～19歳     |              |             |            |            |               |                              |     |
| 20歳～29歳       |                                  | 20歳以上     |               |           | 2                         | 7          |     |      |           |            |     |             |             | 20歳～29歳     |              | 2           |            |            |               |                              |     |
| 30歳～39歳       |                                  |           |               |           |                           |            |     |      |           |            |     |             |             | 30歳～39歳     |              |             |            |            |               |                              |     |
| 40歳～49歳       |                                  |           |               |           |                           |            |     |      |           |            |     |             |             | 40歳～49歳     |              |             |            |            |               |                              |     |
| 50歳～59歳       |                                  |           |               |           |                           |            |     |      |           |            |     |             |             | 50歳～59歳     |              | 1           |            |            |               |                              |     |
| 60歳～69歳       |                                  |           |               |           |                           |            |     |      |           |            |     |             |             | 60歳～69歳     |              |             |            |            |               |                              |     |
| 70歳～79歳       |                                  |           |               |           |                           |            |     |      |           |            |     |             |             | 70歳以上       |              |             |            |            |               | 1                            |     |
| 80歳以上         |                                  |           |               |           |                           |            |     |      |           |            |     |             |             |             |              |             |            |            |               |                              |     |
| 合計            | 2                                | 合計        |               | 6         | 19                        | 129        | 75  | 8    | 9         | 28         |     | 45          | 10          | 合計          |              | 3           |            |            |               | 6                            |     |
| 前期計           | 18                               | 前期計       | 1             | 20        | 35                        | 137        | 68  | 9    | 11        | 23         |     | 35          | 10          | 前期計         |              |             |            |            | 1             | 3                            |     |
| 当期間/前         | 0.11                             | 当期間/前     |               | 0.3       | 0.54                      | 0.94       | 1.1 | 0.89 | 0.82      | 1.22       | *** | 1.29        | 1           | 当期間/前       | ***          | ***         | ***        |            |               | 2                            | *** |
| 増減数           | -16                              | 増減数       | -1            | -14       | -16                       | -8         | 7   | -1   | -2        | 5          |     | 10          |             | 増減数         |              | 3           |            |            | -1            | 3                            |     |

\*\*\*は前期計が"0"のとき

