

# 佐賀県感染症発生動向調査速報

平成18年第43週 平成18年10月23日(月)～平成18年10月29日(日)

<http://www.kansen.pref.saga.jp>

佐賀県感染症情報センター

## 注目疾患の動向

- 【報告数の多い疾患】 感染性胃腸炎 (147名) A群溶血性レンサ球菌咽頭炎 (26名) 突発性発疹 (21名) 手足口病 (20名) 咽頭結膜熱 (8名)
- 【感染性胃腸炎】患者報告数が増加しました (76名 147名)。手洗いや食材の十分な加熱等を心がけ予防に努めましょう。詳しくは、佐賀県感染症情報センターのホームページを御覧ください。  
<http://www.kansen.pref.saga.jp/kakotopics/kakotopics/kanssenseihp/tem.html>
- 【腸管出血性大腸菌感染症】杵藤保健福祉事務所管内で2名(O157)の届出がありました。手洗いや食材の加熱等を心がけ予防に努めましょう。詳しくは佐賀県感染症情報センターのホームページを御覧ください。  
<http://www.kansen.pref.saga.jp/o157/o157.html>

感染性胃腸炎

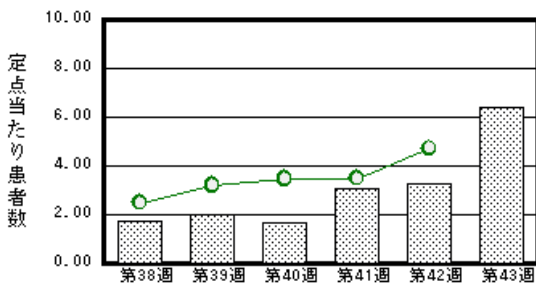

A群溶血性レンサ球菌咽頭炎

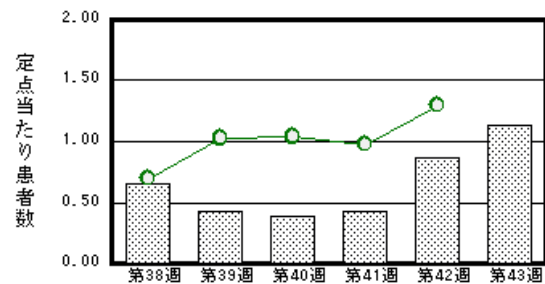

突発性発疹

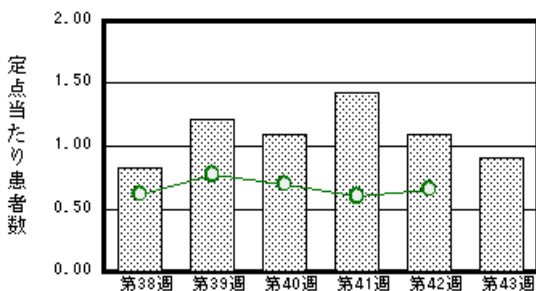

手足口病

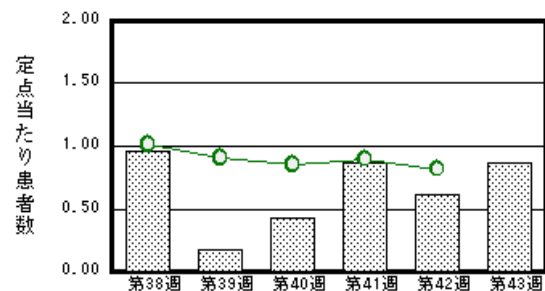

棒グラフは佐賀県、折れ線グラフは全国の数値を表しています。

各疾患の動向グラフについては佐賀県感染症情報センターのホームページを御覧ください。<http://www.kansen.pref.saga.jp>

## 全国版感染症週報 (DWR) 2006年第41週号 (10月9日～10月15日) 要点

|            |   |
|------------|---|
| ・ 発生動向総覧   | < 第41週 > 伝染性紅斑の定点当たり報告数は2週連続で増加し、過去5年間の同時期と比較してかなり多い / その他最新動向<br>< 9月 > 性感染症 薬剤耐性菌感染症 結核について |
| ・ 注目すべき感染症 | < 今週は該当記事はありません >   |
| ・ 病原体情報    | インフルエンザウイルス2006/07シーズン / 感染性胃腸炎関連ウイルス2006/07シーズン / ヒトから検出されているVero毒素産生性大腸菌2006年               |
| ・ 速報       | 複数の福祉施設が関係したノロウイルスGIIの集団感染事例 - 山梨県  |
| ・ 海外感染症情報  | コートジボワールで黄熱患者発生 / ケニアでポリオ患者発生 / インドでのチクングニア流行   |
| ・ 感染症の話    | < 住血吸虫症 > ヒトが河、湖、沼などの淡水に入って感染し、わが国では輸入感染症としての重要性が高まりつつある                                      |

詳細は国立感染症研究所感染症情報センターのホームページを御覧ください。<http://www.idsc.nih.go.jp>

# 佐賀県感染症発生動向調査速報

http://www.kansen.pref.saga.jp

佐賀県感染症情報センター

## 全数届出の感染症 (佐賀県)

|             |                               |        |
|-------------|-------------------------------|--------|
| 疾病名         | 腸管出血性大腸菌感染症 (O157)<br>(三類感染症) |        |
| 患者<br>(住所地) | 1名(女児)<br>(杵藤保健福祉事務所管内)       |        |
| 無症状病原体保有者   | 1名                            |        |
| 感染原因・感染経路   | 不明                            |        |
| 平成18年届出累計   | 19件81名 (今週1件2名)               |        |
| 平成17年       | 同 期                           | 28件53名 |
|             | 届出累計                          | 31件59名 |

## 佐賀県感染症発生動向調査

定点報告 :五類感染症 (週報分)

平成18年第43週

平成18年10月23日 (月) ~ 平成18年10月29日 (日)

| 定点種別<br>(定点数)   | 管轄保健福祉<br>事務所<br>病名              |         |          |         |         |         | 計        | 前週      | 全国<br>(第42週) |
|-----------------|----------------------------------|---------|----------|---------|---------|---------|----------|---------|--------------|
|                 |                                  | 佐賀中部    | 鳥栖       | 唐津      | 伊万里     | 杵藤      |          |         |              |
| インフルエンザ<br>(39) | インフルエンザ<br>(高病原性鳥イン<br>フルエンザを除く) |         |          |         |         |         |          |         | 51 0.01      |
| 小児科<br>(23)     | RSウイルス感<br>染症                    |         |          |         |         |         |          | 3 0.13  | 155 0.05     |
|                 | 咽頭結膜熱                            | 2 0.25  | 1 0.33   | 3 0.75  | 1 0.33  | 1 0.20  | 8 0.35   | 8 0.35  | 786 0.26     |
|                 | A群溶血性レン<br>サ球菌咽頭炎                | 8 1.00  | 8 2.67   | 7 1.75  | 3 1.00  |         | 26 1.13  | 20 0.87 | 3930 1.30    |
|                 | 感染性胃腸炎                           | 30 3.75 | 53 17.67 | 8 2.00  | 14 4.67 | 42 8.40 | 147 6.39 | 76 3.30 | 14187 4.71   |
|                 | 水痘                               | 2 0.25  |          |         | 2 0.67  | 2 0.40  | 6 0.26   | 10 0.43 | 2125 0.71    |
|                 | 手足口病                             | 4 0.50  | 5 1.67   | 11 2.75 |         |         | 20 0.87  | 14 0.61 | 2473 0.82    |
|                 | 伝染性紅斑                            |         |          |         |         |         |          | 4 0.17  | 828 0.27     |
|                 | 突発性発しん                           | 5 0.63  | 5 1.67   | 6 1.50  | 1 0.33  | 4 0.80  | 21 0.91  | 25 1.09 | 1982 0.66    |
|                 | 百日咳                              |         |          |         |         |         |          |         | 55 0.02      |
|                 | 風しん                              |         |          |         |         |         |          |         | 11 0.00      |
|                 | ヘルパンギーナ                          |         |          |         |         |         |          | 6 0.26  | 348 0.12     |
|                 | 麻しん (成人<br>麻しんを除く)               |         |          |         |         |         |          |         | 5 0.00       |
|                 | 流行性耳下腺炎                          | 1 0.13  | 3 1.00   | 1 0.25  |         | 2 0.40  | 7 0.30   | 4 0.17  | 3446 1.14    |
| 眼科<br>(4)       | 急性出血性結膜炎                         |         |          |         |         |         |          |         | 16 0.03      |
|                 | 流行性角結膜炎                          |         |          | 1 1.00  |         | 1 1.00  | 2 0.50   |         | 519 0.82     |
| 基幹<br>(6)       | 細菌性髄膜炎                           |         |          |         |         |         |          |         | 13 0.03      |
|                 | 無菌性髄膜炎                           |         |          |         |         |         |          |         | 17 0.04      |
|                 | マイコプラズマ肺炎                        | 1 0.50  | 1 1.00   |         |         |         | 2 0.33   | 7 1.17  | 275 0.62     |
|                 | クラミジア肺炎<br>(オウム病を除く)             |         |          |         |         |         |          |         | 10 0.02      |
|                 | 成人麻しん                            |         |          |         |         |         |          |         |              |

インフルエンザは、小児科定点 + 内科定点。

細字は定点当たりの患者数

佐賀県感染症発生動向調査 (定点報告 五類感染症)

平成18年第43週 平成18年10月23日(月)~平成18年10月29日(日)

| インフルエンザ<br>定点 | インフル<br>エンザ<br>(高病原<br>性鳥イン<br>フルエン<br>ザを除く) | 小児科<br>定点 | RSウイ<br>ルス感<br>染症 | 咽頭結<br>膜熱 | A群溶<br>血性レ<br>ンサ球<br>菌咽頭<br>炎 | 感染性<br>胃腸炎 | 水痘  | 手足口<br>病 | 伝染性<br>紅斑 | 突発性<br>発しん | 百日咳 | 風しん | ヘルバ<br>ンギー<br>ナ | 麻しん<br>(成人<br>麻しん<br>を除く) | 流行性<br>耳下腺<br>炎 | 眼科・基幹<br>定点 | 急性出血<br>性結膜炎 | 流行性角<br>結膜炎 | 細菌性髄<br>膜炎 | 無菌性髄<br>膜炎 | マイコプ<br>ラズマ肺<br>炎 | クラミジア<br>肺炎(オ<br>ウム病を<br>除く) | 成人麻し<br>ん |
|---------------|--|-----------|-------------------|-----------|-------------------------------|------------|-----|----------|-----------|------------|-----|-----|-----------------|---------------------------|-----------------|-------------|--------------|-------------|------------|------------|-------------------|------------------------------|-----------|
| 0~5ヶ月         |  | 0~5ヶ月     |                   |           |                               | 1          |     |          |           |            |     |     |                 |                           |                 | 0~5ヶ月       |              |             |            |            |                   |                              |           |
| 6~11ヶ月        |  | 6~11ヶ月    |                   |           |                               | 19         |     | 2        |           | 13         |     |     |                 |                           |                 | 6~11ヶ月      |              |             |            |            |                   |                              |           |
| 1歳            |  | 1歳        |                   | 2         |                               | 38         | 1   | 1        |           | 8          |     |     |                 |                           | 1               | 1歳          |              |             |            |            |                   |                              |           |
| 2歳            |  | 2歳        |                   | 2         | 2                             | 28         | 2   | 5        |           |            |     |     |                 |                           | 2               | 2歳          |              |             |            |            | 1                 |                              |           |
| 3歳            |  | 3歳        |                   | 2         | 1                             | 15         | 1   | 3        |           |            |     |     |                 |                           |                 | 3歳          |              |             |            |            |                   |                              |           |
| 4歳            |  | 4歳        |                   |           | 5                             | 10         |     | 5        |           |            |     |     |                 |                           |                 | 4歳          |              |             |            |            |                   |                              |           |
| 5歳            |  | 5歳        |                   | 1         | 3                             | 9          | 1   | 1        |           |            |     |     |                 |                           | 2               | 5歳          |              |             |            |            |                   |                              |           |
| 6歳            |  | 6歳        |                   |           | 6                             | 3          |     | 2        |           |            |     |     |                 |                           | 1               | 6歳          |              |             |            |            |                   |                              |           |
| 7歳            |  | 7歳        |                   |           | 6                             | 6          | 1   |          |           |            |     |     |                 |                           | 1               | 7歳          |              |             |            |            |                   |                              |           |
| 8歳            |  | 8歳        |                   | 1         | 2                             | 4          |     | 1        |           |            |     |     |                 |                           |                 | 8歳          |              |             |            |            |                   |                              |           |
| 9歳            |  | 9歳        |                   |           | 1                             |            |     |          |           |            |     |     |                 |                           |                 | 9歳          |              |             |            |            |                   |                              |           |
| 10歳~14歳       |  | 10歳~14歳   |                   |           |                               | 4          |     |          |           |            |     |     |                 |                           |                 | 10歳~14歳     |              |             |            |            |                   |                              |           |
| 15歳~19歳       |  | 15歳~19歳   |                   |           |                               | 3          |     |          |           |            |     |     |                 |                           |                 | 15歳~19歳     |              |             |            |            | 1                 |                              |           |
| 20歳~29歳       |  | 20歳以上     |                   |           |                               | 7          |     |          |           |            |     |     |                 |                           |                 | 20歳~29歳     |              |             |            |            |                   |                              |           |
| 30歳~39歳       |  |           |                   |           |                               |            |     |          |           |            |     |     |                 |                           |                 | 30歳~39歳     |              |             |            |            |                   |                              |           |
| 40歳~49歳       |  |           |                   |           |                               |            |     |          |           |            |     |     |                 |                           |                 | 40歳~49歳     |              |             |            |            |                   |                              |           |
| 50歳~59歳       |  |           |                   |           |                               |            |     |          |           |            |     |     |                 |                           |                 | 50歳~59歳     |              | 2           |            |            |                   |                              |           |
| 60歳~69歳       |  |           |                   |           |                               |            |     |          |           |            |     |     |                 |                           |                 | 60歳~69歳     |              |             |            |            |                   |                              |           |
| 70歳~79歳       |  |           |                   |           |                               |            |     |          |           |            |     |     |                 |                           |                 | 70歳以上       |              |             |            |            |                   |                              |           |
| 80歳以上         |  |           |                   |           |                               |            |     |          |           |            |     |     |                 |                           |                 |             |              |             |            |            |                   |                              |           |
| 合計            |  | 合計        |                   | 8         | 26                            | 147        | 6   | 20       |           | 21         |     |     |                 |                           | 7               | 合計          |              | 2           |            |            | 2                 |                              |           |
| 前期計           |  | 前期計       | 3                 | 8         | 20                            | 76         | 10  | 14       | 4         | 25         |     |     | 6               |                           | 4               | 前期計         |              |             |            |            | 7                 |                              |           |
| 当期間/前         | ***  | 当期間/前     |                   | 1         | 1.3                           | 1.93       | 0.6 | 1.43     |           | 0.84       | *** | *** |                 | ***                       | 1.75            | 当期間/前       | ***          | ***         | ***        | ***        | 0.29              | ***                          | ***       |
| 増減数           |  | 増減数       | -3                |           | 6                             | 71         | -4  | 6        | -4        | -4         |     |     | -6              |                           | 3               | 増減数         |              | 2           |            |            | -5                |                              |           |

\*\*\*は前期計が"0"のとき

