

# 佐賀県感染症発生動向調査速報

平成18年第26週 平成18年6月26日(月)～平成18年7月2日(日)

平成18年第6月 平成18年6月1日(木)～平成18年6月30日(金)

<http://www.kansen.pref.saga.jp>

佐賀県感染症情報センター

## 注目疾患の動向

- 【報告数の多い疾患】 ヘルパンギーナ (80名) 水痘 (56名) 感染性胃腸炎 (38名)  
A群溶血性レンサ球菌咽頭炎 (34名) 突発性発疹 (30名)
- 【ヘルパンギーナ】患者報告数が増加しました (57名 80名)。全国的に報告数が増加しています。うがい、手洗い等一般的な感染予防に努めましょう。詳しくは国立感染症研究所感染症情報センターの「感染症の話」を御覧ください。 [http://idsc.nih.gov.jp/idwr/kansen/k03/k03\\_08.html](http://idsc.nih.gov.jp/idwr/kansen/k03/k03_08.html)

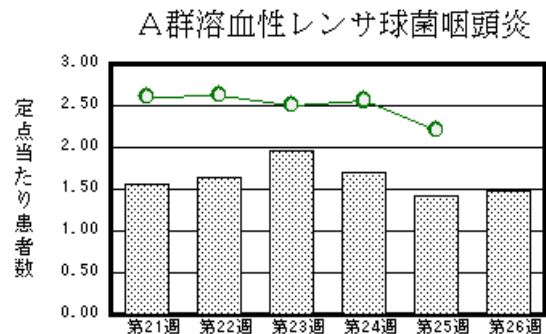
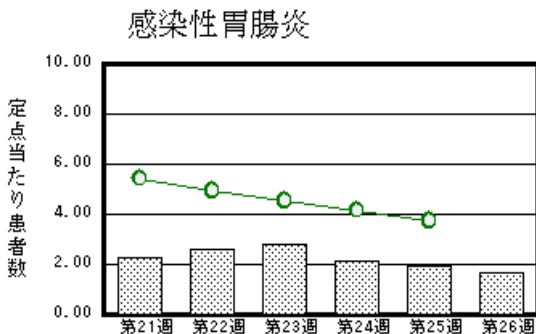
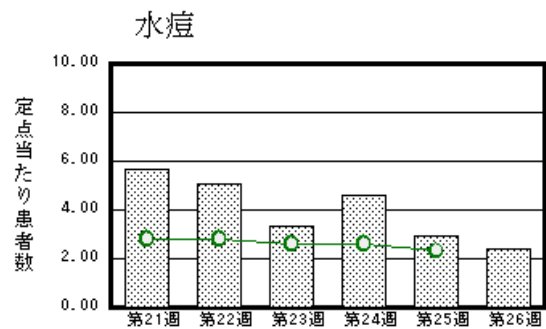
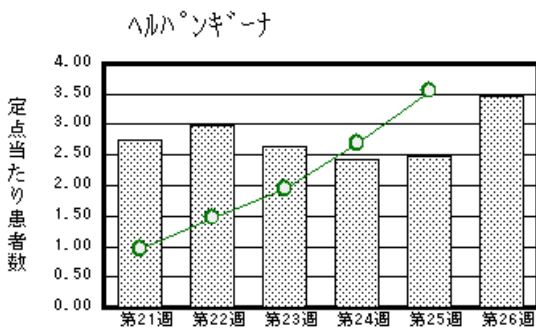

棒グラフは佐賀県、折れ線グラフは全国の数値を表しています。

各疾患の動向グラフについては佐賀県感染症情報センターのホームページを御覧ください。 <http://www.kansen.pref.saga.jp>

## 全国版感染症週報 (DWR) 2006年第24週号 (6月12日～6月18日) 要点

|            |  |
|------------|--|
| ・ 発生動向総覧   | < 第24週 > インフルエンザの定点当たり報告数は微減したが、過去5年間の同時期と比較してかなり多い / その他最新動向<br>< 5月 > 性感染症 薬剤耐性菌感染症 結核について |
| ・ 注目すべき感染症 | < インフルエンザ > 今後とも、沖縄県を含めたインフルエンザの地域的な流行はまだ継続する可能性が高く、引き続き注意深い観察が必要である                         |
| ・ 病原体情報    | ヒトから検出されているVero毒素産生性大腸菌2006年 / インフルエンザウイルス2005/06シーズン / 感染性胃腸炎関連ウイルス2005/06シーズン              |
| ・ 速報       | 高齢者福祉施設におけるヒト・メタニューモウイルス集団感染事例 - 福岡県 / 平成18年度インフルエンザHAワクチン製造株について                            |
| ・ 海外感染症情報  | インドネシアでの鳥インフルエンザ流行状況 / アンゴラでのコレラ流行 / スーダンでのコレラ流行   |
| ・ 感染症の話    | < 今週はお休みです >   |

詳細は国立感染症研究所感染症情報センターのホームページを御覧ください。 <http://www.idsc.nih.gov.jp>

# 佐賀県感染症発生動向調査速報

http://www.kansen.pref.saga.jp

佐賀県感染症情報センター

全数届出の感染症 (佐賀県)

今週の届出はありませんでした。

## 佐賀県感染症発生動向調査

定点報告 :五類感染症 (週報分)

平成18年第26週

平成18年6月26日 (月)~平成18年7月2日 (日)

| 定点種別<br>(定点数)   | 管轄保健福祉<br>事務所<br>病名              | 佐賀中部    | 鳥栖      | 唐津     | 伊万里    | 杵藤      | 計       | 前週        | 全国<br>(第25週) |
|-----------------|----------------------------------|---------|---------|--------|--------|---------|---------|-----------|--------------|
| インフルエンザ<br>(39) | インフルエンザ<br>(高病原性鳥イン<br>フルエンザを除く) | 1 0.08  | 2 0.40  |        |        | 6 0.67  | 9 0.23  | 17 0.44   | 2877 0.65    |
| 小児科<br>(23)     | RSウイルス感<br>染症                    |         |         |        |        |         |         |           | 83 0.03      |
|                 | 咽頭結膜熱                            |         | 6 2.00  | 9 2.25 | 5 1.67 |         | 20 0.87 | 17 0.74   | 4102 1.36    |
|                 | A群溶血性レン<br>サ球菌咽頭炎                | 11 1.38 | 9 3.00  | 2 0.50 | 7 2.33 | 5 1.00  | 34 1.48 | 33 1.43   | 6656 2.21    |
|                 | 感染性胃腸炎                           | 19 2.38 | 8 2.67  |        |        | 11 2.20 | 38 1.65 | 45 1.96   | 11280 3.74   |
|                 | 水痘                               | 21 2.63 | 9 3.00  | 8 2.00 | 3 1.00 | 15 3.00 | 56 2.43 | 67 2.91   | 6984 2.31    |
|                 | 手足口病                             | 5 0.63  | 1 0.33  | 6 1.50 |        | 2 0.40  | 14 0.61 | 21 0.91   | 3506 1.16    |
|                 | 伝染性紅斑                            | 11 1.38 |         |        |        | 2 0.40  | 13 0.57 | 10 0.43   | 2169 0.72    |
|                 | 突発性発しん                           | 8 1.00  | 9 3.00  | 5 1.25 | 3 1.00 | 5 1.00  | 30 1.30 | 31 1.35   | 2289 0.76    |
|                 | 百日咳                              |         |         |        |        |         |         |           | 42 0.01      |
|                 | 風しん                              |         |         |        |        |         |         |           | 12 0.00      |
|                 | ヘルパンギーナ                          | 25 3.13 | 27 9.00 | 8 2.00 | 9 3.00 | 11 2.20 | 80 3.48 | 57 2.48   | 10736 3.56   |
|                 | 麻しん (成人<br>麻しんを除く)               |         |         |        |        |         |         |           | 19 0.01      |
| 流行性耳下腺炎         | 12 1.50                          | 6 2.00  | 10 2.50 |        |        | 28 1.22 | 18 0.78 | 5238 1.74 |              |
| 眼科<br>(4)       | 急性出血性結膜炎                         |         |         |        |        |         |         | 1 0.25    | 28 0.04      |
|                 | 流行性角結膜炎                          |         |         |        |        |         |         | 1 0.25    | 787 1.23     |
| 基幹<br>(6)       | 細菌性髄膜炎                           |         |         |        |        |         |         |           | 12 0.03      |
|                 | 無菌性髄膜炎                           | 1 0.50  | 1 1.00  |        |        |         | 2 0.33  |           | 39 0.09      |
|                 | マイコプラズマ肺炎                        |         |         | 1 1.00 |        |         | 1 0.17  | 5 0.83    | 203 0.46     |
|                 | クラミジア肺炎<br>(オウム病を除く)             |         |         |        |        |         |         |           | 4 0.01       |
|                 | 成人麻しん                            |         |         |        |        |         |         |           | 2 0.00       |

インフルエンザは、小児科定点 + 内科定点。

細字は定点当たり患者数

佐賀県感染症発生動向調査 (定点報告 :五類感染症)

平成18年第26週 平成18年6月26日(月)~平成18年7月2日(日)

| インフルエンザ<br>定点 | インフルエンザ<br>(高病原性鳥イン<br>フルエンザを除く) | 小児科<br>定点 | RSウイ<br>ルス感<br>染症 | 咽頭結<br>膜熱 | A群溶<br>血性レ<br>ンサ球<br>菌咽頭<br>炎 | 感染性<br>胃腸炎 | 水痘   | 手足口<br>病 | 伝染性<br>紅斑 | 突発性<br>発しん | 百日咳 | 風しん | ヘルバ<br>ンギー<br>ナ | 麻しん<br>(成人<br>麻しん<br>を除く) | 流行性<br>耳下腺<br>炎 | 眼科 基幹<br>定点 | 急性出血<br>性結膜炎 | 流行性角<br>結膜炎 | 細菌性髄<br>膜炎 | 無菌性髄<br>膜炎 | マイコプ<br>ラズマ肺<br>炎 | クラミジア<br>肺炎(オ<br>ウム病を<br>除く) | 成人麻し<br>ん |     |
|---------------|----------------------------------|-----------|-------------------|-----------|-------------------------------|------------|------|----------|-----------|------------|-----|-----|-----------------|---------------------------|-----------------|-------------|--------------|-------------|------------|------------|-------------------|------------------------------|-----------|-----|
| 0~5ヶ月         |                                  | 0~5ヶ月     |                   |           |                               |            | 1    |          |           | 2          |     |     |                 |                           |                 | 0~5ヶ月       |              |             |            |            |                   |                              |           |     |
| 6~11ヶ月        |                                  | 6~11ヶ月    |                   |           |                               | 4          | 2    |          |           | 15         |     |     | 6               |                           |                 | 6~11ヶ月      |              |             |            |            |                   |                              |           |     |
| 1歳            |                                  | 1歳        |                   | 2         |                               | 4          | 10   | 2        | 2         | 10         |     |     | 18              |                           |                 | 1歳          |              |             |            |            |                   |                              |           |     |
| 2歳            |                                  | 2歳        |                   | 4         | 4                             | 5          | 12   | 3        | 1         | 3          |     |     | 13              |                           | 3               | 2歳          |              |             |            |            | 1                 |                              |           |     |
| 3歳            |                                  | 3歳        |                   | 2         | 7                             | 6          | 11   | 5        | 2         |            |     |     | 18              |                           | 3               | 3歳          |              |             |            |            |                   |                              |           |     |
| 4歳            |                                  | 4歳        |                   | 5         | 2                             | 5          | 6    | 2        |           |            |     |     | 8               |                           | 8               | 4歳          |              |             |            |            |                   |                              |           |     |
| 5歳            | 1                                | 5歳        |                   | 3         | 2                             | 1          | 11   | 1        |           |            |     |     | 5               |                           | 10              | 5歳          |              |             |            |            |                   |                              |           |     |
| 6歳            |                                  | 6歳        |                   | 3         | 7                             | 2          | 1    | 1        | 2         |            |     |     | 7               |                           | 3               | 6歳          |              |             |            |            |                   |                              |           |     |
| 7歳            |                                  | 7歳        |                   | 1         | 7                             | 2          | 2    |          | 3         |            |     |     | 4               |                           |                 | 7歳          |              |             |            |            |                   |                              |           |     |
| 8歳            |                                  | 8歳        |                   |           | 2                             | 3          |      |          | 2         |            |     |     | 1               |                           |                 | 8歳          |              |             |            |            |                   |                              |           |     |
| 9歳            |                                  | 9歳        |                   |           |                               | 2          |      |          |           |            |     |     |                 |                           | 1               | 9歳          |              |             |            |            |                   |                              |           |     |
| 10歳~14歳       | 6                                | 10歳~14歳   |                   |           | 3                             | 2          |      |          | 1         |            |     |     |                 |                           |                 | 10歳~14歳     |              |             |            |            | 1                 |                              |           |     |
| 15歳~19歳       | 2                                | 15歳~19歳   |                   |           |                               | 2          |      |          |           |            |     |     |                 |                           |                 | 15歳~19歳     |              |             |            |            |                   |                              |           |     |
| 20歳~29歳       |                                  | 20歳以上     |                   |           |                               |            |      |          |           |            |     |     |                 |                           |                 | 20歳~29歳     |              |             |            |            | 1                 |                              |           |     |
| 30歳~39歳       |                                  |           |                   |           |                               |            |      |          |           |            |     |     |                 |                           |                 | 30歳~39歳     |              |             |            |            |                   |                              |           |     |
| 40歳~49歳       |                                  |           |                   |           |                               |            |      |          |           |            |     |     |                 |                           |                 | 40歳~49歳     |              |             |            |            |                   |                              |           |     |
| 50歳~59歳       |                                  |           |                   |           |                               |            |      |          |           |            |     |     |                 |                           |                 | 50歳~59歳     |              |             |            |            |                   |                              |           |     |
| 60歳~69歳       |                                  |           |                   |           |                               |            |      |          |           |            |     |     |                 |                           |                 | 60歳~69歳     |              |             |            |            |                   |                              |           |     |
| 70歳~79歳       |                                  |           |                   |           |                               |            |      |          |           |            |     |     |                 |                           |                 | 70歳以上       |              |             |            |            |                   |                              |           |     |
| 80歳以上         |                                  |           |                   |           |                               |            |      |          |           |            |     |     |                 |                           |                 |             |              |             |            |            |                   |                              |           |     |
| 合計            | 9                                | 合計        |                   | 20        | 34                            | 38         | 56   | 14       | 13        | 30         |     |     | 80              |                           | 28              | 合計          |              |             |            |            | 2                 | 1                            |           |     |
| 前期計           | 17                               | 前期計       |                   | 17        | 33                            | 45         | 67   | 21       | 10        | 31         |     |     | 57              |                           | 18              | 前期計         | 1            | 1           |            |            |                   | 5                            |           |     |
| 当期間/前         | 0.53                             | 当期間/前     | ***               | 1.18      | 1.03                          | 0.84       | 0.84 | 0.67     | 1.3       | 0.97       | *** | *** | 1.4             | ***                       | 1.56            | 当期間/前       |              |             |            | ***        | ***               | 0.2                          | ***       | *** |
| 増減数           | -8                               | 増減数       |                   | 3         | 1                             | -7         | -11  | -7       | 3         | -1         |     |     | 23              |                           | 10              | 増減数         | -1           | -1          |            |            | 2                 | -4                           |           |     |

\*\*\*は前期計が"0"のとき



佐賀県感染症発生動向調査 (定点報告 :五類感染症月報分)

平成18年6月

[患者数 :人]

|        | STD<br>定点数 | 性器クラミジア |     | 性器ヘルペス |      | 尖圭コンジローマ |     | 淋菌感染症 |   | 合計   |     | 基幹<br>定点数 | メチシリン耐性黄色ブドウ球菌感染症 | ペニシリン耐性肺炎球菌感染症 | 薬剤耐性緑膿菌感染症 | 合計   |    |   |  |    |
|--------|------------|---------|-----|--------|------|----------|-----|-------|---|------|-----|-----------|-------------------|----------------|------------|------|----|---|--|----|
|        |            | 男       | 女   | 男      | 女    | 男        | 女   | 男     | 女 | 男    | 女   |           |                   |                |            |      |    |   |  |    |
| 佐賀中部   | 3          | 12      | 2   | 1      | 7    |          | 1   | 4     |   | 17   | 10  | 2         | /                 |                |            |      |    |   |  |    |
| 鳥栖     | 1          | 3       |     |        |      |          |     | 3     |   | 6    |     | 1         |                   |                |            |      |    |   |  |    |
| 唐津     | 1          |         | 4   |        |      |          |     |       |   |      | 4   | 1         |                   |                |            |      |    |   |  |    |
| 伊万里    | 1          |         |     |        |      |          |     |       |   |      |     | 1         |                   |                |            |      |    |   |  |    |
| 杵藤     | 1          |         | 1   |        | 1    |          |     |       | 2 |      | 4   | 1         |                   |                |            |      |    |   |  |    |
| 合計     | 7          | 15      | 7   | 1      | 8    |          | 1   | 7     | 2 | 23   | 18  | 6         |                   |                |            |      | 29 |   |  | 29 |
| 前期計    |            | 12      | 5   |        | 6    |          |     | 7     | 1 | 19   | 12  |           |                   |                |            |      | 33 | 7 |  | 40 |
| 当期間/前期 |            | 1.25    | 1.4 | ***    | 1.33 | ***      | *** | 1     | 2 | 1.21 | 1.5 |           | 0.88              | 0              | ***        | 0.73 |    |   |  |    |
| 増減数    |            | 3       | 2   | 1      | 2    |          | 1   |       | 1 | 4    | 6   |           | -4                | -7             |            | -11  |    |   |  |    |

[定点当たり患者数 :人/定点]

|      | STD<br>定点数 | 性器クラミジア |      | 性器ヘルペス |      | 尖圭コンジローマ |      | 淋菌感染症 |      | 合計   |      | 基幹<br>定点数 | メチシリン耐性黄色ブドウ球菌感染症 | ペニシリン耐性肺炎球菌感染症 | 薬剤耐性緑膿菌感染症 | 合計 |      |      |      |      |
|------|------------|---------|------|--------|------|----------|------|-------|------|------|------|-----------|-------------------|----------------|------------|----|------|------|------|------|
|      |            | 男       | 女    | 男      | 女    | 男        | 女    | 男     | 女    | 男    | 女    |           |                   |                |            |    |      |      |      |      |
| 佐賀中部 | 3          | 4       | 0.67 | 0.33   | 2.33 |          | 0.33 | 1.33  |      | 5.67 | 3.33 | 2         | /                 |                |            |    |      |      |      |      |
| 鳥栖   | 1          | 3       |      |        |      |          |      | 3     |      | 6    |      | 1         |                   |                |            |    |      |      |      |      |
| 唐津   | 1          |         | 4    |        |      |          |      |       |      |      | 4    | 1         |                   |                |            |    |      |      |      |      |
| 伊万里  | 1          |         |      |        |      |          |      |       |      |      |      | 1         |                   |                |            |    |      |      |      |      |
| 杵藤   | 1          |         | 1    |        | 1    |          |      |       | 2    |      | 4    | 1         |                   |                |            |    |      |      |      |      |
| 合計   | 7          | 2.14    | 1    | 0.14   | 1.14 |          | 0.14 | 1     | 0.29 | 3.29 | 2.57 | 6         |                   |                |            |    | 4.83 |      |      | 4.83 |
| 全国前月 | 953        | 1.35    | 1.64 | 0.39   | 0.55 | 0.35     | 0.27 | 0.96  | 0.19 | 3.05 | 2.65 | 455       |                   |                |            |    | 4.37 | 1.37 | 0.09 | 5.83 |

[年齢階層別患者数 :人]

|         | STD | 性器クラミジア |     | 性器ヘルペス |      | 尖圭コンジローマ |     | 淋菌感染症 |   | 合計   |     | 基幹 | メチシリン耐性黄色ブドウ球菌感染症 | ペニシリン耐性肺炎球菌感染症 | 薬剤耐性緑膿菌感染症 | 合計   |
|---------|-----|---------|-----|--------|------|----------|-----|-------|---|------|-----|----|-------------------|----------------|------------|------|
|         |     | 男       | 女   | 男      | 女    | 男        | 女   | 男     | 女 | 男    | 女   |    |                   |                |            |      |
| 0歳      |     |         |     |        |      |          |     |       |   |      |     |    |                   |                |            |      |
| 1歳～4歳   |     |         |     |        |      |          |     |       |   |      |     |    | 1                 |                |            | 1    |
| 5歳～9歳   |     |         |     |        |      |          |     |       |   |      |     |    |                   |                |            |      |
| 10歳～14歳 |     |         |     |        |      |          |     |       |   |      |     |    |                   |                |            |      |
| 15歳～19歳 |     | 3       | 1   |        |      |          |     | 1     |   | 4    | 1   |    |                   |                |            |      |
| 20歳～24歳 |     | 1       | 2   |        | 3    |          | 1   |       | 2 | 1    | 8   |    |                   |                |            |      |
| 25歳～29歳 |     | 3       | 2   | 1      | 1    |          |     | 1     |   | 5    | 3   |    | 1                 |                |            | 1    |
| 30歳～34歳 |     | 3       | 2   |        | 1    |          |     | 3     |   | 6    | 3   |    |                   |                |            |      |
| 35歳～39歳 |     | 2       |     |        | 2    |          |     | 1     |   | 3    | 2   |    |                   |                |            |      |
| 40歳～44歳 |     | 1       |     |        | 1    |          |     | 1     |   | 2    | 1   |    |                   |                |            |      |
| 45歳～49歳 |     | 1       |     |        |      |          |     |       |   | 1    |     |    |                   |                |            |      |
| 50歳～54歳 |     |         |     |        |      |          |     |       |   |      |     |    |                   |                |            |      |
| 55歳～59歳 |     |         |     |        |      |          |     |       |   |      |     |    | 3                 |                |            | 3    |
| 60歳～64歳 |     |         |     |        |      |          |     |       |   |      |     |    | 1                 |                |            | 1    |
| 65歳～69歳 |     |         |     |        |      |          |     |       |   |      |     |    | 5                 |                |            | 5    |
| 70歳以上   |     | 1       |     |        |      |          |     |       |   | 1    |     |    | 18                |                |            | 18   |
| 合計      |     | 15      | 7   | 1      | 8    |          | 1   | 7     | 2 | 23   | 18  |    | 29                |                |            | 29   |
| 前期計     |     | 12      | 5   |        | 6    |          |     | 7     | 1 | 19   | 12  |    | 33                | 7              |            | 40   |
| 当期間/前期  |     | 1.25    | 1.4 | ***    | 1.33 | ***      | *** | 1     | 2 | 1.21 | 1.5 |    | 0.88              | 0              | ***        | 0.73 |
| 増減数     |     | 3       | 2   | 1      | 2    |          | 1   |       | 1 | 4    | 6   |    | -4                | -7             |            | -11  |

\*\*\*は前期計が"0"のとき